REPORTAJE FOTOGRÁFICO

APÉNDICE 2

ÍNDICE

1. Introducción	1
2. Ubicación de las fotografías tomadas.....	1
3. Fotografías	3

1. Introducción

El presente documento muestra algunas de las imágenes tomadas durante los trabajos de campo realizados en varias fechas asociadas a diferentes épocas del año.

Se muestran imágenes de la parcela afectada de forma directa por las alternativas, así como imágenes tomadas en puntos con cierto interés ambiental ubicados en las inmediaciones del área de estudio.

2. Ubicación de las fotografías tomadas

La ilustración incluida a continuación muestra la ubicación de las imágenes tomadas en el ámbito de estudio.

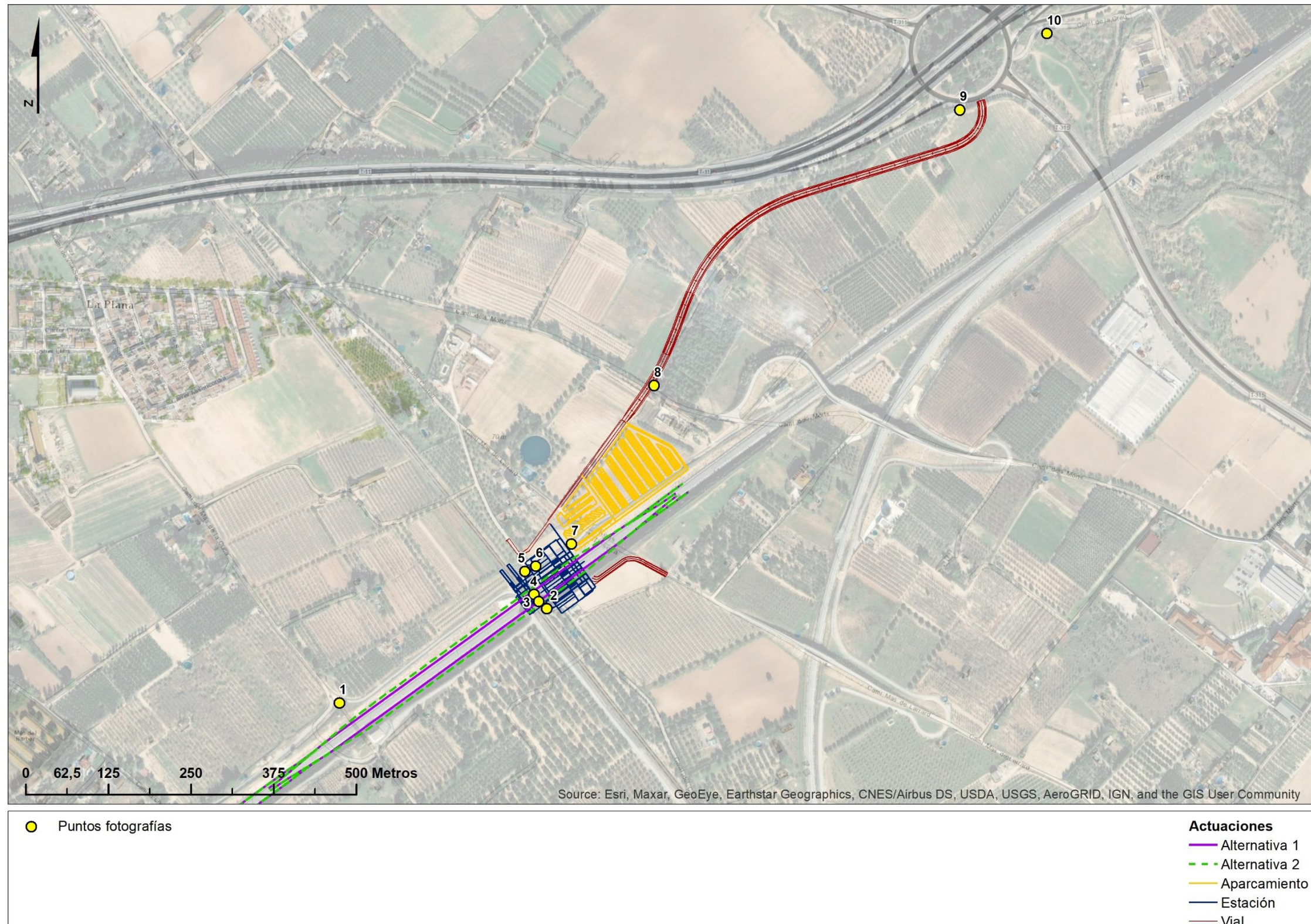

Ubicación espacial de los puntos dónde se han realizado fotografías para el presente apéndice. Fuente: elaboración propia.

3. Fotografías

PUNTO 1



Estructura transversal a la vía con vallado en la boca del paso.

PUNTO 2



Línea de ferrocarril 210 Miraflores Tarragona a su paso por el ámbito de estudio

PUNTO 3



Paso superior a demoler y reponer.

PUNTO 4



Infraestructura ferroviaria del Corredor Mediterráneo a su paso por el ámbito de estudio

PUNTO 5



Cultivos leñosos en el ámbito de estudio.

PUNTO 6



Línea ferroviaria y paso superior dónde se ubicará la futura estación intermodal.

PUNTO 7



Zona de ubicación del futuro aparcamiento.

PUNTO 8



Zona de ubicación del camino de acceso.

PUNTO 9



Zona de conexión del futuro camino de acceso con la rotonda que conecta la autopista T-11 con la carretera T-315.

PUNTO 10



Riera de Boella i rasa del Mas de Sostres.