

ESTUDIOS PREVIOS

- UNIVERSIDAD DE CANTABRIA
- PROYECTOS CONSTRUCTIVOS
- ESTUDIOS INFORMATIVOS

ZONA DE ESPECIAL CONSERVACIÓN (ZEC)

LUGAR DE IMPORTANCIA COMUNITARIA (LIC)

ZONA DE ESPECIAL PROTECCIÓN PARA LAS AVES (ZEPA)

BIENES DE INTERÉS CULTURAL (BIC)

Capacidad de Acogida

- Baja
- Media
- Alta

Concesiones mineras

Cuadrículas mineras

Mina	1
Designación	LA JUDIA, EL CUERNO Y LA ULLOA
Área	63652.5287
Clave	34-A1-00-27310

Mina	2
Designación	PILAR
Área	59967.6128
Clave	34-C3-00-2651

Mina	2
Designación	SAN ANTONÍN PRIMERA
Área	5111605.6014
Clave	34-C6-00-3175

Mina	1
Designación	PVN2 Y PVN4 - FRACCIÓN
Área	55378.4947
Clave	34-A1-10-34397

Mina	1
Designación	SOTO DE CERRATO
Área	8818.0230
Clave	34-A1-00-31213

Mina	2
Designación	CANERA EL HORNILLO
Área	10510537.2575
Clave	34-C6-00-3179

Mina	1
Designación	PVN1
Área	188447.7511
Clave	34-A1-00-34387

Mina	1
Designación	EL CRISTO II-2
Área	30130.1840
Clave	34-A1-20-31221

Mina	2
Designación	AMPLIACIÓN EL CRISTO
Área	568433.4239
Clave	34-C6-00-3510

P:2015152098102_doc_tecnica02_03_EjecuciónDELINACIÓN03_Est_BásicoV001Doc2_Planos03_Planos de Condicionantes03_Planos de Condicionantes.dwg



SECRETARÍA DE ESTADO DE INFRAESTRUCTURAS, TRANSPORTES Y VIVIENDA

SECRETARÍA GENERAL DE INFRAESTRUCTURAS

TÍTULO PROYECTO:
ESTUDIO INFORMATIVO DEL PROYECTO DE LA LÍNEA DE ALTA VELOCIDAD PALENCIA - ALAR DEL REY

AUTOR DEL PROYECTO:
ineco

ESCALA ORIGINAL: 1:50.000

ESCALA GRÁFICA: 0 0.5Km 1Km

NUMÉRICA GRÁFICA

FECHA: FEBRERO 2017

Nº DE PLANO: 3

Nº DE HOJA: HOJA 1 DE 6

TÍTULO DE PLANO: **PLANO DE CONDICIONANTES**

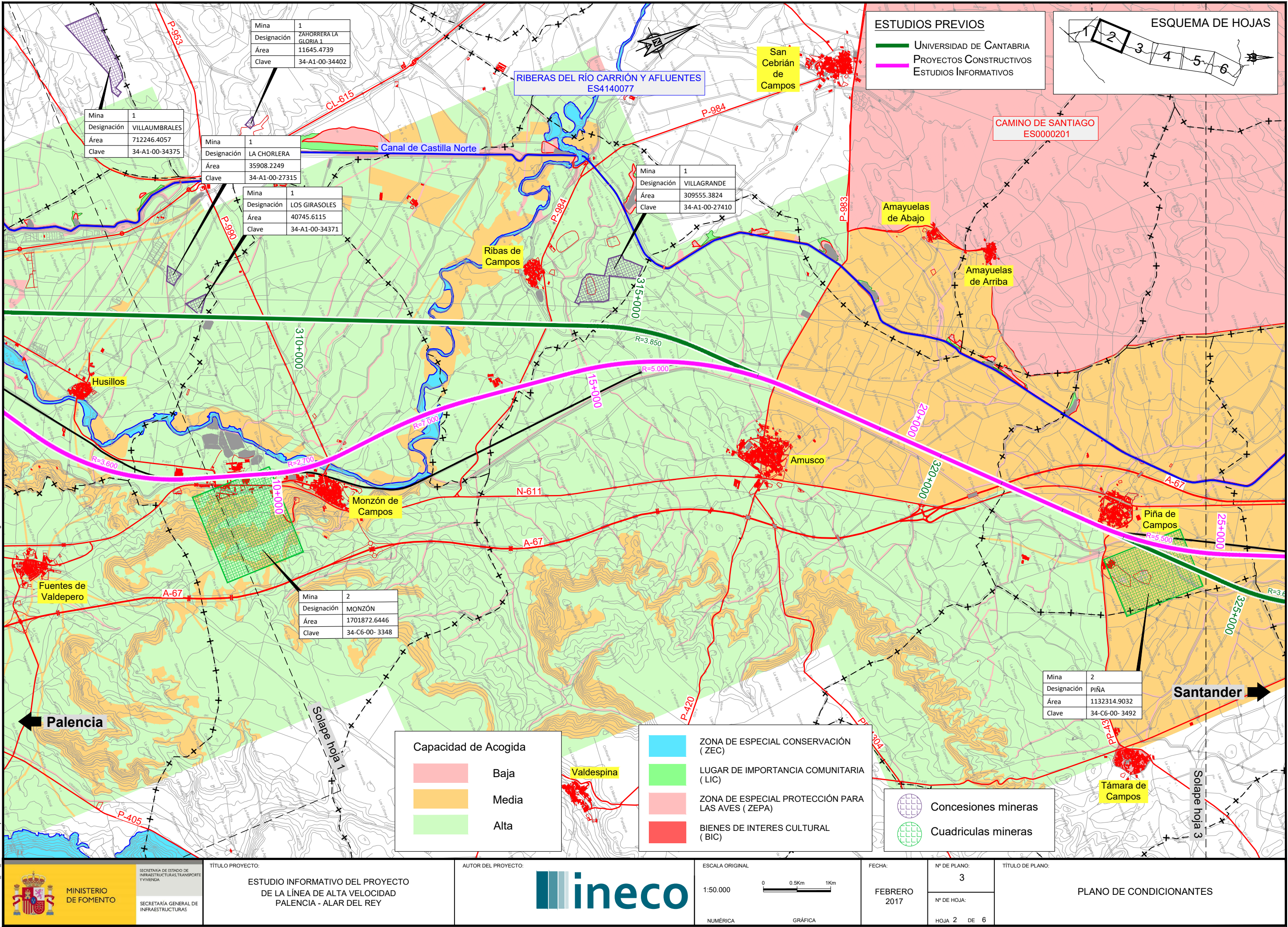

Mina	1
Designación	ZAHORRERA LA GLORIA 1
Área	11645.4739
Clave	34-A1-00-34402

Mina	1
Designación	VILLAUMBRALES
Área	712246.4057
Clave	34-A1-00-34375

Mina	1
Designación	LA CHORLERA
Área	35908.2249
Clave	34-A1-00-27315

Mina	1
Designación	LOS GIRASOLES
Área	40745.6115
Clave	34-A1-00-34371

Mina	1
Designación	VILLAGRANDE
Área	309555.3824
Clave	34-A1-00-27410

Mina	2
Designación	MONZÓN
Área	1701872.6446
Clave	34-C6-00-3348

Mina	2
Designación	PIÑA
Área	1132314.9032
Clave	34-C6-00-3492

ESTUDIOS PREVIOS

- UNIVERSIDAD DE CANTABRIA
- PROYECTOS CONSTRUCTIVOS
- ESTUDIOS INFORMATIVOS

ESQUEMA DE HOJAS

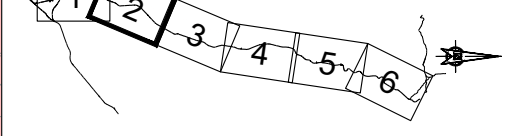

Capacidad de Acogida

	Baja
	Media
	Alta

- ZONA DE ESPECIAL CONSERVACIÓN (ZEC)
- LUGAR DE IMPORTANCIA COMUNITARIA (LIC)
- ZONA DE ESPECIAL PROTECCIÓN PARA LAS AVES (ZEPA)
- BIENES DE INTERES CULTURAL (BIC)

- Concesiones mineras
- Cuadriculas mineras



SECRETARÍA DE ESTADO DE INFRAESTRUCTURAS, TRANSPORTE Y VIVIENDA
SECRETARÍA GENERAL DE INFRAESTRUCTURAS

TÍTULO PROYECTO:
ESTUDIO INFORMATIVO DEL PROYECTO DE LA LÍNEA DE ALTA VELOCIDAD PALENCIA - ALAR DEL REY

AUTOR DEL PROYECTO:
ineco

ESCALA ORIGINAL:
1:50.000
NUMÉRICA: 1:50.000
GRÁFICA:

FECHA:
FEBRERO 2017

Nº DE PLANO:
3
Nº DE HOJA:
HOJA 2 DE 6

TÍTULO DE PLANO:
PLANO DE CONDICIONANTES

P:\2015\152098\02_doc_tecnica\02_03_Ejecución\DELINACIÓN\03_Est_Básico\V001\Doc 2_Planos\3_Planos\3_Planos de Condicionantes.dwg

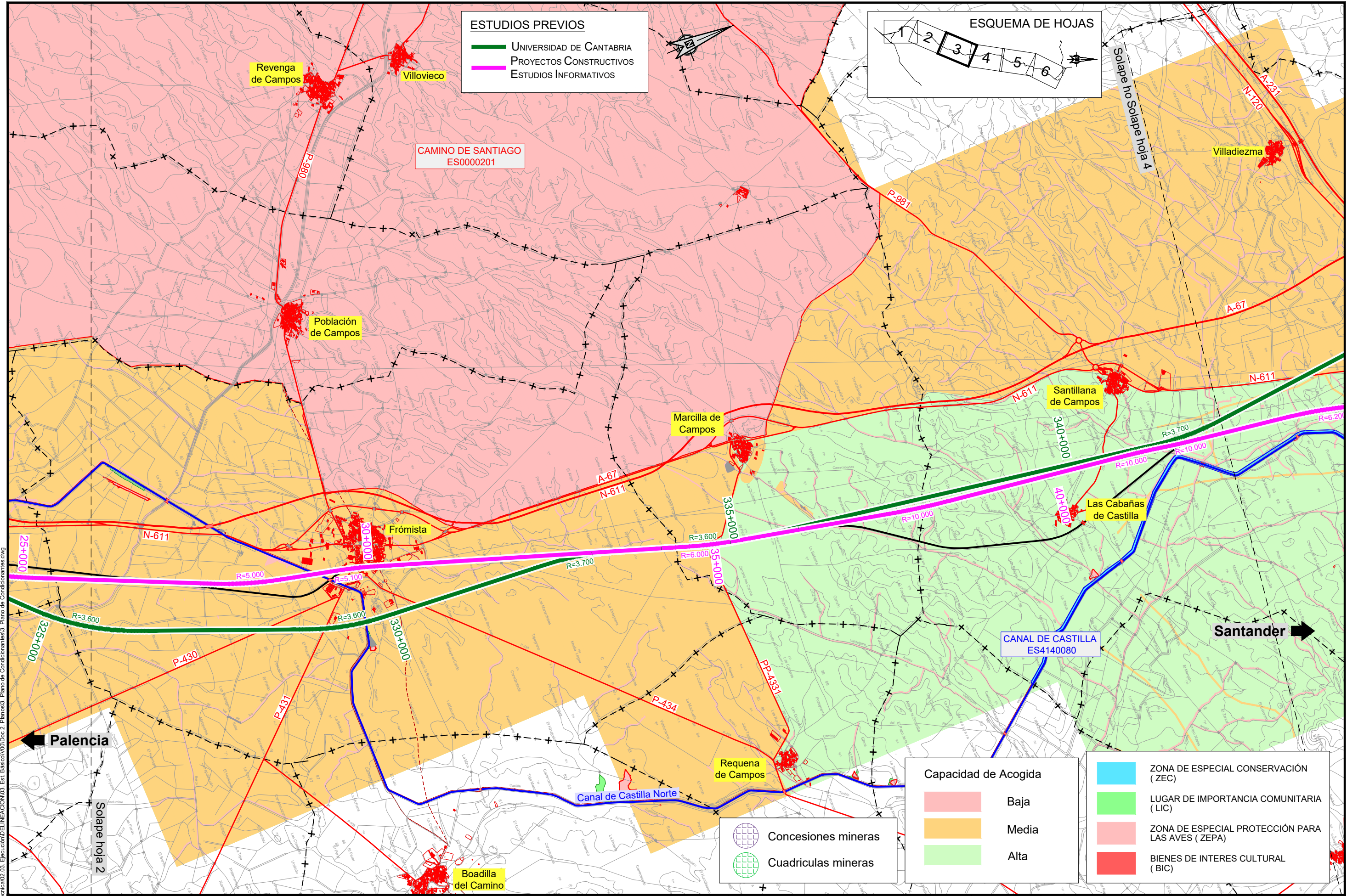

P:2015152098102_doc_tecnica02.03_EjecucionDELINERACION03.Est. BásicoV001Doc.2. Planos3. Plano de Condicionantes3. Plano de Condicionantes.dwg



SECRETARÍA DE ESTADO DE
INFRAESTRUCTURAS, TRANSPORTES
Y VIVIENDA

SECRETARÍA GENERAL DE
INFRAESTRUCTURAS

TÍTULO PROYECTO:
**ESTUDIO INFORMATIVO DEL PROYECTO
DE LA LÍNEA DE ALTA VELOCIDAD
PALENCIA - ALAR DEL REY**

AUTOR DEL PROYECTO:
ineco

ESCALA ORIGINAL
1:50.000
0 0.5km 1km
NUMÉRICA GRÁFICA

FECHA:
FEBRERO
2017

Nº DE PLANO:
3
Nº DE HOJA:
HOJA 3 DE 6

TÍTULO DE PLANO:
PLANO DE CONDICIONANTES

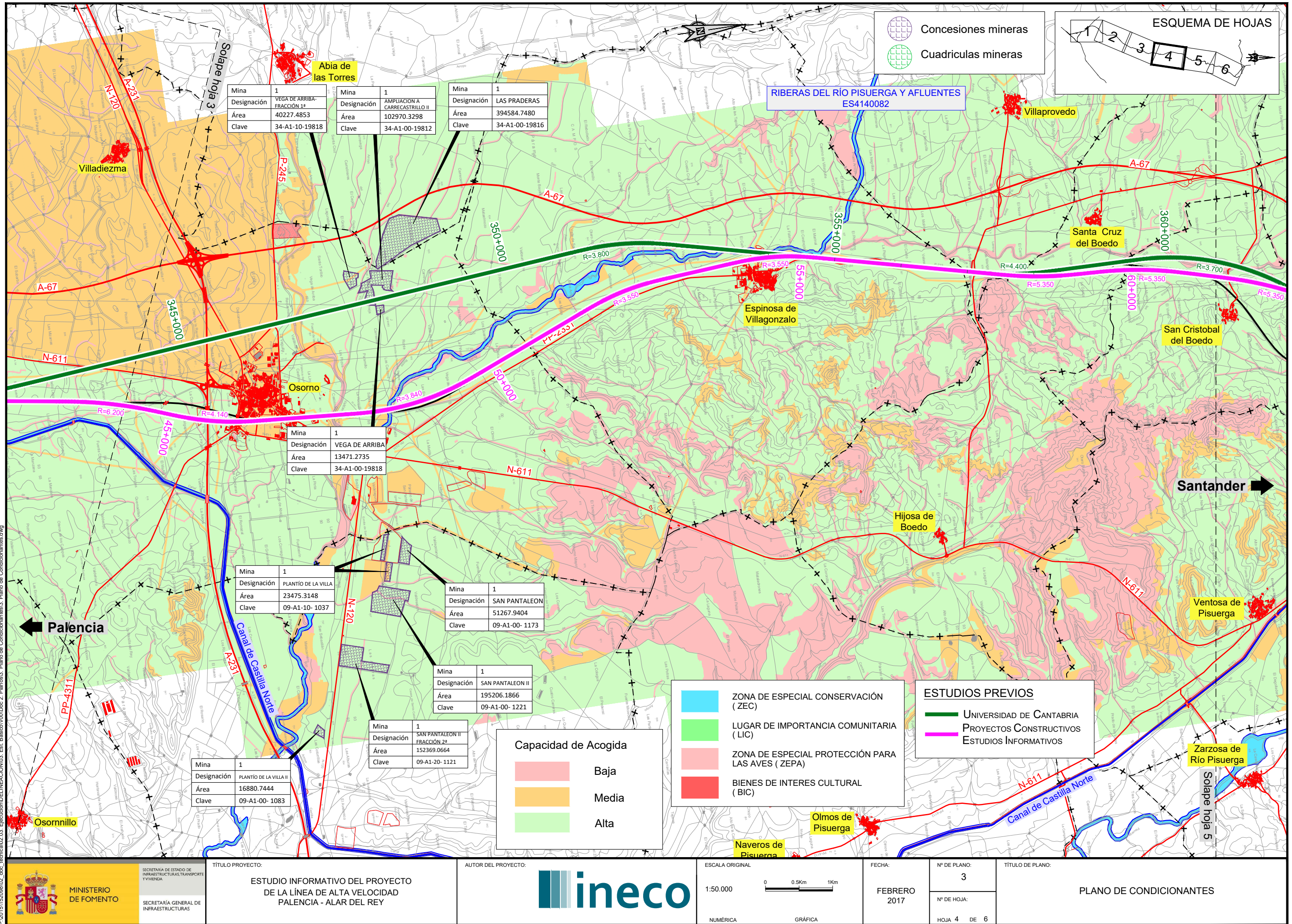

- Concesiones mineras
- Cuadrículas mineras

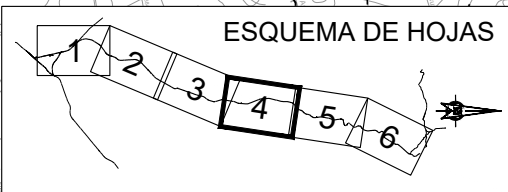

RIBERAS DEL RÍO PISUERGA Y AFLUENTES
ES4140082

Mina	1	Mina	1	Mina	1
Designación	VEGA DE ARRIBA-FRACCIÓN 1ª	Designación	AMPLIACIÓN A CARRECASTRILLO II	Designación	LAS PRADERAS
Área	40227.4853	Área	102970.3298	Área	394584.7480
Clave	34-A1-10-19818	Clave	34-A1-00-19812	Clave	34-A1-00-19816

Mina	1
Designación	VEGA DE ARRIBA
Área	13471.2735
Clave	34-A1-00-19818

Mina	1
Designación	PLANTÍO DE LA VILLA
Área	23475.3148
Clave	09-A1-10-1037

Mina	1
Designación	SAN PANTALEON
Área	51267.9404
Clave	09-A1-00-1173

Mina	1
Designación	SAN PANTALEON II
Área	195206.1866
Clave	09-A1-00-1221

Mina	1
Designación	SAN PANTALEON II FRACCIÓN 2ª
Área	152369.0664
Clave	09-A1-20-1121

Mina	1
Designación	PLANTÍO DE LA VILLA II
Área	16880.7444
Clave	09-A1-00-1083

Capacidad de Acogida

	Baja
	Media
	Alta

- ZONA DE ESPECIAL CONSERVACIÓN (ZEC)
- LUGAR DE IMPORTANCIA COMUNITARIA (LIC)
- ZONA DE ESPECIAL PROTECCIÓN PARA LAS AVES (ZEPA)
- BIENES DE INTERÉS CULTURAL (BIC)

- ESTUDIOS PREVIOS**
- UNIVERSIDAD DE CANTABRIA
 - PROYECTOS CONSTRUCTIVOS
 - ESTUDIOS INFORMATIVOS

P:2015152098102_d0c_tecnica02_03_EjecuciónDELINEACIÓN03_Est. BásicoV001Doc.2. Planos3. Plano de Condicionantes3. Plano de Condicionantes.dwg

MINISTERIO DE FOMENTO

SECRETARÍA GENERAL DE INFRAESTRUCTURAS

TÍTULO PROYECTO:
ESTUDIO INFORMATIVO DEL PROYECTO DE LA LÍNEA DE ALTA VELOCIDAD PALENCIA - ALAR DEL REY

AUTOR DEL PROYECTO:

ineco

ESCALA ORIGINAL:
1:50.000

ESCALA GRÁFICA:

FECHA:
FEBRERO 2017

Nº DE PLANO:
3

Nº DE HOJA:
HOJA 4 DE 6

TÍTULO DE PLANO:
PLANO DE CONDICIONANTES

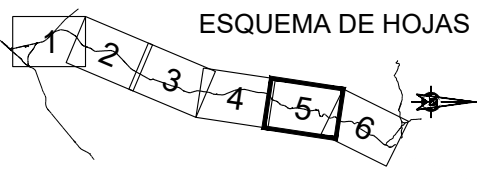

Mina	2
Designación	PRADANOS II
Área	28373392.6020
Clave	34-C2-00-3512

Mina	1
Designación	SANTIBAÑEZ
Área	29716.9728
Clave	34-A1-00-13309

Mina	1
Designación	LOS CORRALES
Área	83991.6633
Clave	34-A1-00-34354

Mina	1
Designación	MATACORDERA Y CHIVA
Área	55734.4482
Clave	34-A1-00-16502

Concesiones mineras (grid icon)

Cuadrículas mineras (grid icon)

ESTUDIOS PREVIOS

— UNIVERSIDAD DE CANTABRIA

— PROYECTOS CONSTRUCTIVOS

— ESTUDIOS INFORMATIVOS

Capacidad de Acogida

Baja

Media

Alta

ZONA DE ESPECIAL CONSERVACIÓN (ZEC)

LUGAR DE IMPORTANCIA COMUNITARIA (LIC)

ZONA DE ESPECIAL PROTECCIÓN PARA LAS AVES (ZEPA)

BIENES DE INTERES CULTURAL (BIC)

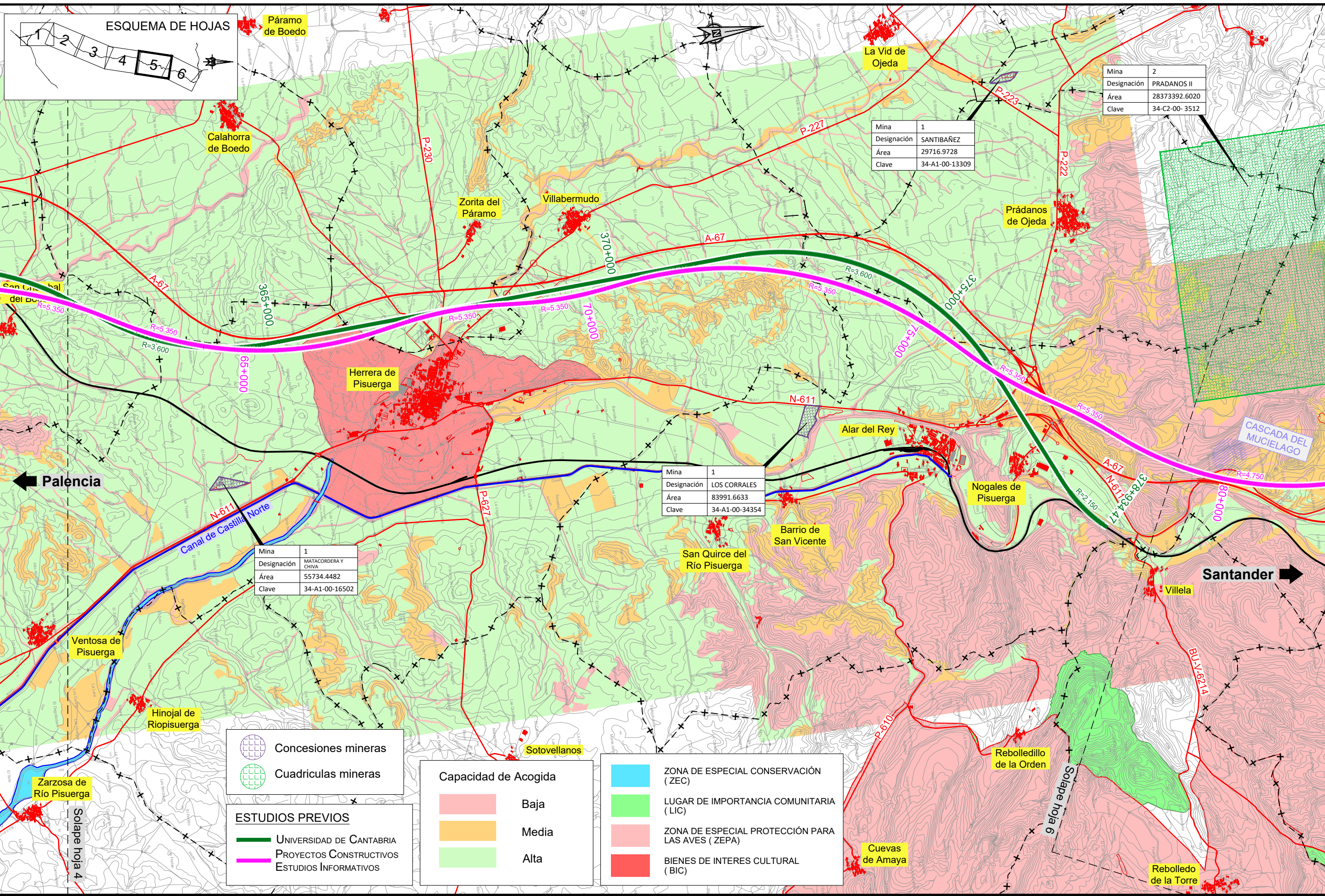

P:2015152098102_doc_tecnica02.03_EjecucionDELINELACION03.Est. Básico(V00)Doc.2. Planos3. Plano de Condicionantes.3. Plano de Condicionantes.dwg



SECRETARÍA DE ESTADO DE INFRAESTRUCTURAS, TRANSPORTES Y VIVIENDA
SECRETARÍA GENERAL DE INFRAESTRUCTURAS

TÍTULO PROYECTO:
ESTUDIO INFORMATIVO DEL PROYECTO DE LA LÍNEA DE ALTA VELOCIDAD PALENCIA - ALAR DEL REY

AUTOR DEL PROYECTO:
ineco

ESCALA ORIGINAL:
1:50.000

0 0.5Km 1Km

NUMÉRICA GRÁFICA

FECHA:
FEBRERO 2017

Nº DE PLANO:
3

Nº DE HOJA:
HOJA 5 DE 6

TÍTULO DE PLANO:
PLANO DE CONDIONANTES

Mina	2
Designación	PRADANOS II
Área	28373392.6020
Clave	34-C2-00-3512

Mina	2
Designación	PRADANOS I
Área	25809926.5537
Clave	34-C2-00-3511

Mina	2
Designación	LOS PACHUCOS
Área	22150459.4000
Clave	34-C2-00-3539

Mina	2
Designación	ALTO CAMPOO
Área	1684064.1560
Clave	34-C2-00-3533

Mina	2
Designación	GUADALUPE
Área	2524155.3918
Clave	34-C2-00-3517

Mina	2
Designación	LA VERDE II
Área	560092.0663
Clave	34-C6-00-3554

Mina	2
Designación	FUTURO NORTE
Área	560950.2143
Clave	34-C2-00-3555

Mina	2
Designación	ALBA
Área	6170870.4396
Clave	34-C2-00-3486

Mina	2
Designación	FUTURO ESTE
Área	280272.7913
Clave	34-C2-00-3556

Mina	1
Designación	EVEN
Área	140509.9755
Clave	09-A1-00-1155

Mina	2
Designación	ESTELA
Área	2243984.4628
Clave	34-C6-00-3471

Mina	2
Designación	AMPLIACION A ESTELA
Área	1122900.7281
Clave	34-C6-00-3509

Mina	2
Designación	VALDIVIA
Área	31152114.5775
Clave	34-C2-00-3505

Mina	2
Designación	VILLAREN
Área	1964672.8306
Clave	34-C6-00-3508

Mina	2
Designación	CORRECABALLOS
Área	1122446.3008
Clave	34-A1-00-13303 34-C6-00-3507

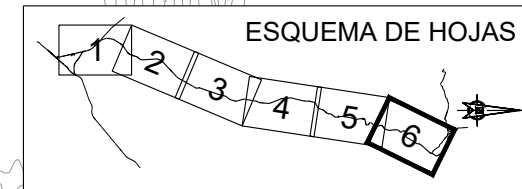

ESTUDIOS PREVIOS

- UNIVERSIDAD DE CANTABRIA
- PROYECTOS CONSTRUCTIVOS
- ESTUDIOS INFORMATIVOS

ZONA DE ESPECIAL CONSERVACIÓN (ZEC)

LUGAR DE IMPORTANCIA COMUNITARIA (LIC)

ZONA DE ESPECIAL PROTECCIÓN PARA LAS AVES (ZEPA)

BIENES DE INTERES CULTURAL (BIC)

Concesiones mineras

Cuadriculas mineras

Capacidad de Acogida

- Baja
- Media
- Alta

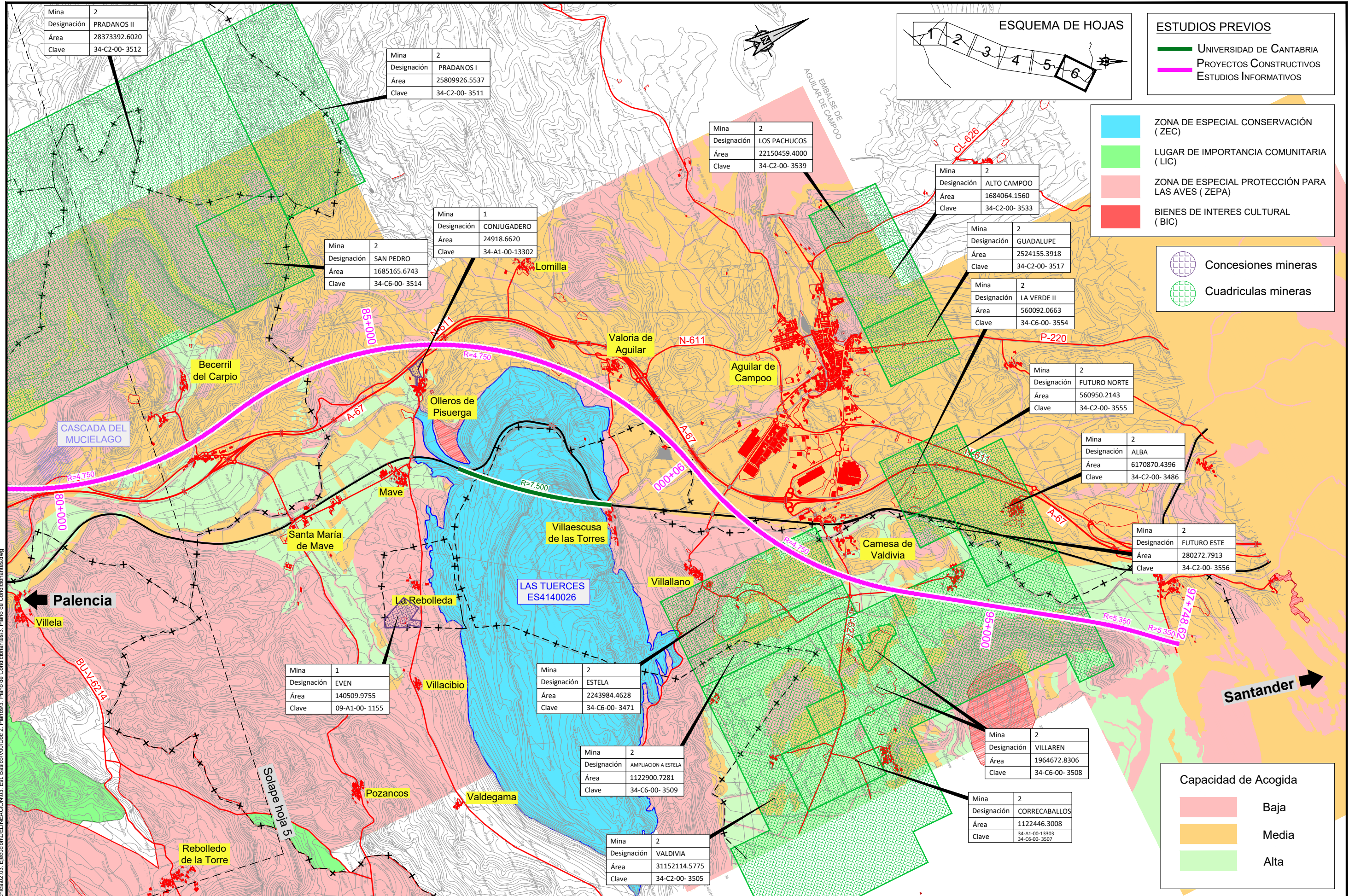

P:2015152098102.doc; tecnica02.03; Ejecución DELINEACIÓN 03; Est. Básico V001 Doc 2; Planos 03; Plano de Condicionantes 03; Plano de Condicionantes.dwg



SECRETARÍA DE ESTADO DE INFRAESTRUCTURAS, TRANSPORTES Y VIVIENDA

SECRETARÍA GENERAL DE INFRAESTRUCTURAS

TÍTULO PROYECTO:
ESTUDIO INFORMATIVO DEL PROYECTO DE LA LÍNEA DE ALTA VELOCIDAD PALENCIA - ALAR DEL REY

AUTOR DEL PROYECTO:
ineco

ESCALA ORIGINAL:
1:50.000

ESCALA GRÁFICA:
0 0.5Km 1Km

FECHA:
FEBRERO 2017

Nº DE PLANO:
3

Nº DE HOJA:
HOJA 6 DE 6

TÍTULO DE PLANO:
PLANO DE CONDICIONANTES