SITUACIÓN

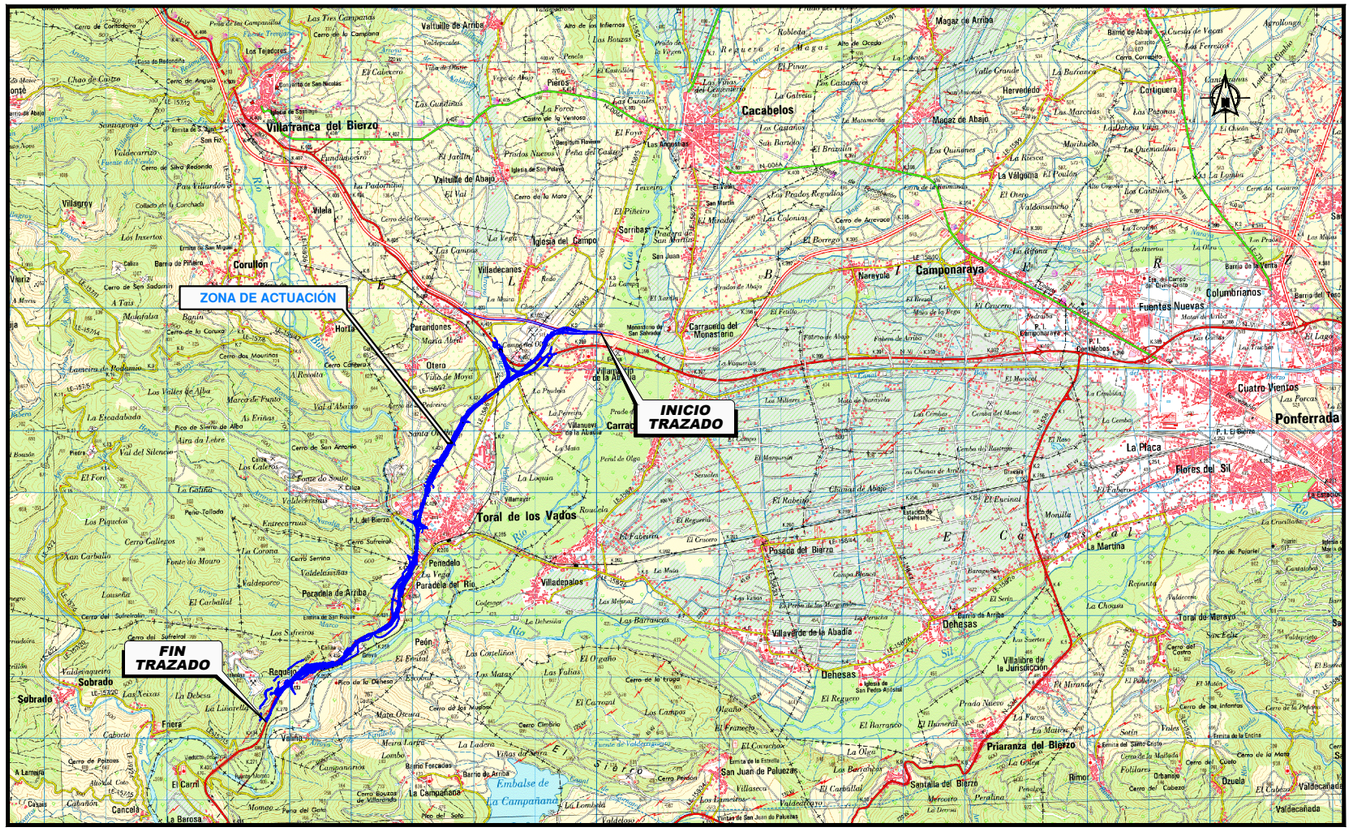

LOCALIZACIÓN GEOGRÁFICA

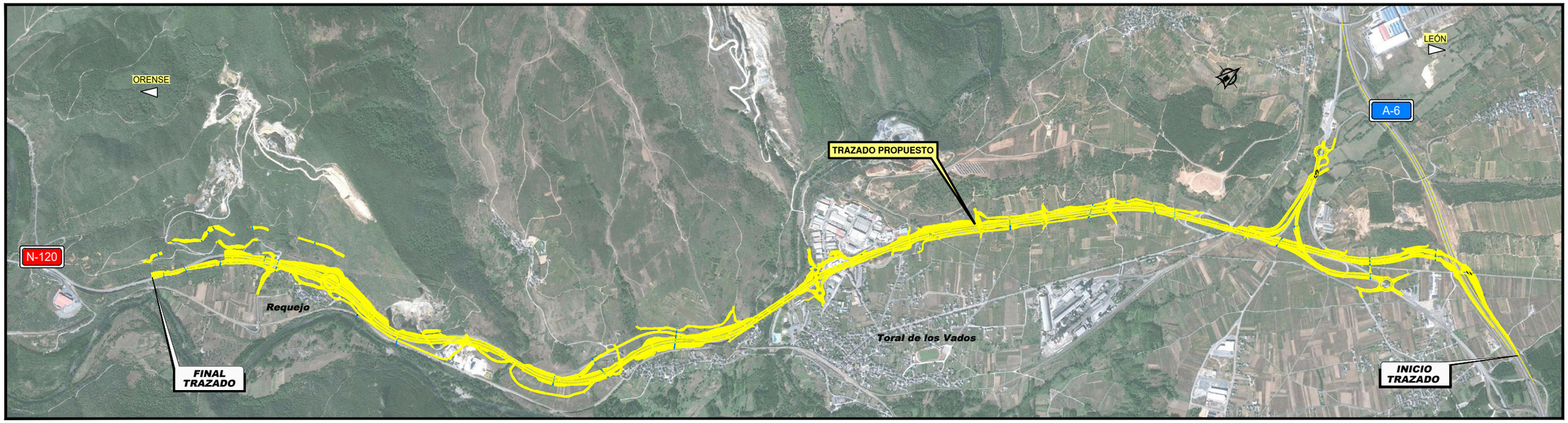

EMPLAZAMIENTO

P:\2014\141239\02_doc_tecnica\02_03_Ejec\GRAFICOS\08 PC F4 Supervi_04\02 Planos\02 Situacion\02H01.dwg

GOBIERNO DE ESPAÑA	MINISTERIO DE TRANSPORTES, MOVILIDAD Y AGENDA URBANA	SECRETARÍA DE ESTADO DE TRANSPORTES, MOVILIDAD Y AGENDA URBANA SECRETARÍA GENERAL DE INFRAESTRUCTURAS DIRECCIÓN GENERAL DE CARRETERAS DEMARCACIÓN DE CARRETERAS DEL ESTADO EN GALICIA	CONSULTOR: ineco	EL INGENIERO AUTOR DEL PROYECTO: MARINO INSUA SASIAIN	EL INGENIERO DIRECTOR DEL PROYECTO: BEATRIZ GONZÁLEZ DEL RIEGO	EXAMINADO EL INGENIERO JEFE DE LA DEMARCACIÓN: –	ESCALA: S/E 0 0 ORIGINAL–A1	TÍTULO DEL PROYECTO: AUTOVÍA A -76 PONFERRADA-OURENSE TRAMO: VILLAMARTÍN DE LA ABADÍA - REQUEJO PROYECTO DE CONSTRUCCIÓN	CLAVE: 12-LE-4400	Nº PLANO: 2	DESIGNACIÓN: SITUACIÓN	FECHA: MAYO 2024 HOJA 1 DE 1