

TÉRMINO MUNICIPAL
DE SAN SEBASTIÁN DE LOS REYES

PP-A1-24.9 | MI-1 (4)

MADRID

BURGOS

PASARELA
EXISTENTE 2

1 2 3 4

5 6 7

8 9

LEYENDA
 PANTALLA ACÚSTICA



1 2 3 4

5 6 7

8 9

LEYENDA
 PANTALLA ACÚSTICA

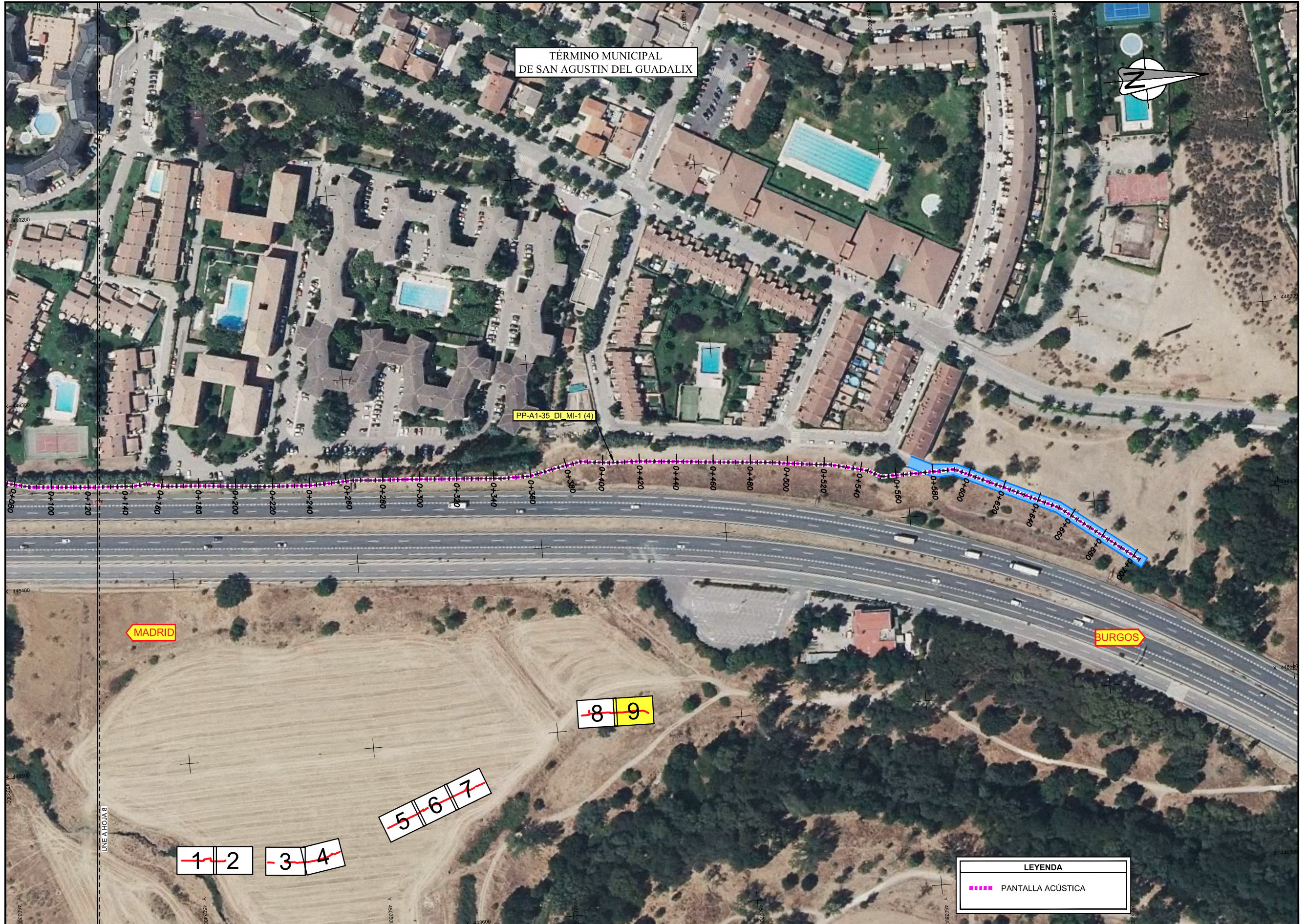

TÉRMINO MUNICIPAL
DE SAN AGUSTIN DEL GUADALIX

PP-A1-35 DI MI-1 (4)

MADRID

BURGOS

LEYENDA
 PANTALLA ACÚSTICA

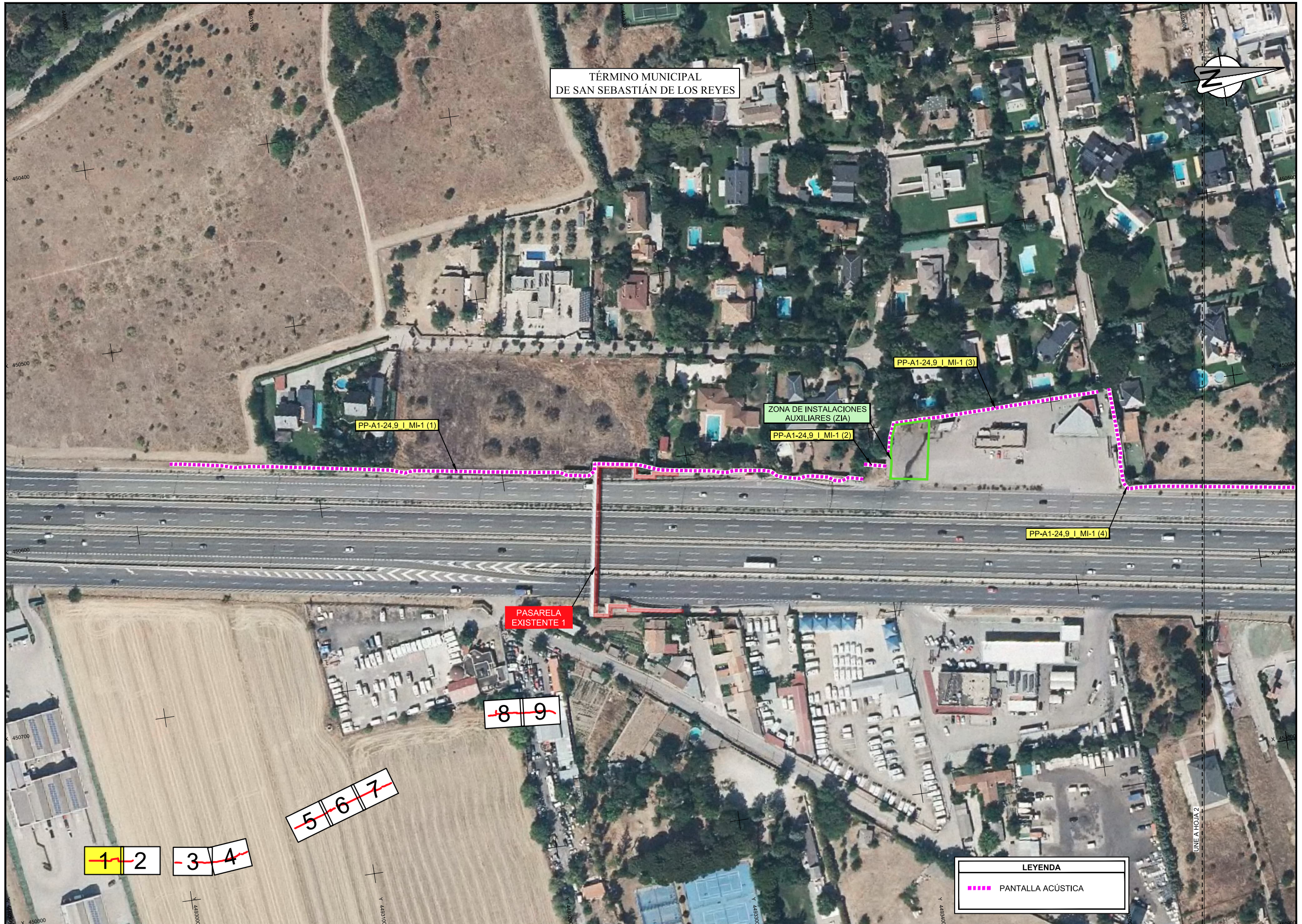

LEYENDA	
	PANTALLA ACÚSTICA

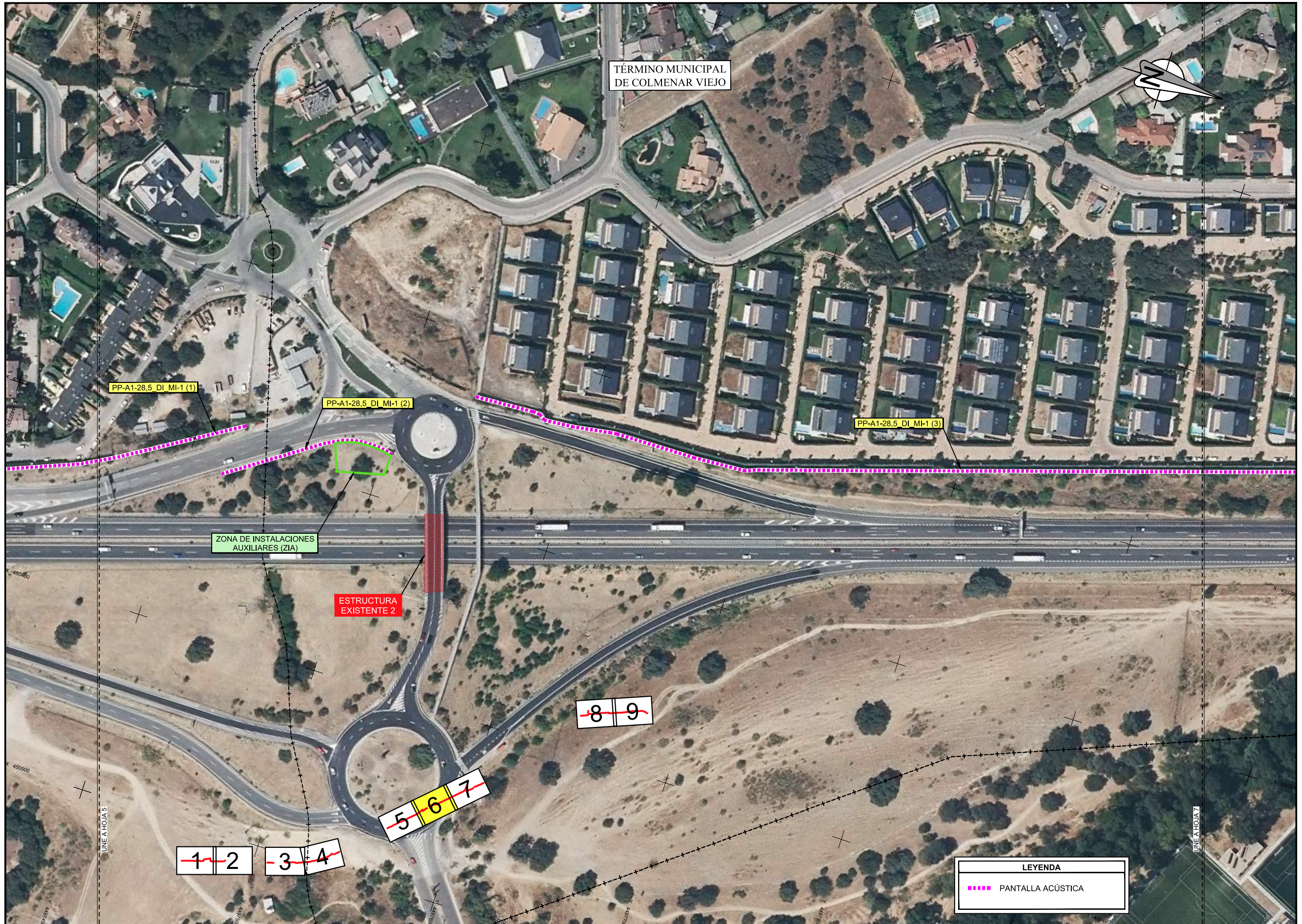

TÉRMINO MUNICIPAL DE COLMENAR VIEJO

PP-A1-28,5 DI MI-1 (1)

PP-A1-28,5 DI MI-1 (2)

PP-A1-28,5 DI MI-1 (3)

ZONA DE INSTALACIONES AUXILIARES (ZIA)

ESTRUCTURA EXISTENTE 2

8 | 9

5 | 6 | 7

1 | 2 | 3 | 4

LEYENDA
 PANTALLA ACÚSTICA





TÉRMINO MUNICIPAL
DE SAN AGUSTIN DEL GUADALIX

ZONA DE INSTALACIONES
AUXILIARES (ZIA)

PP-A1-35 DI MI-1 (1)

PP-A1-35 DI MI-1 (2)

PP-A1-35 DI MI-1 (3)

PP-A1-35 DI MI-1 (4)

ESTRUCTURA
EXISTENTE 3

LEYENDA	
	PANTALLA ACÚSTICA



GOBIERNO DE ESPAÑA
MINISTERIO DE TRANSPORTES Y MOVILIDAD SOSTENIBLE

SECRETARÍA DE ESTADO DE TRANSPORTES Y MOVILIDAD SOSTENIBLE
SECRETARÍA GENERAL DE TRANSPORTE TERRESTRE
DIRECCIÓN GENERAL DE CARRETERAS
DEMARCAÇÃO DE CARRETERAS DEL ESTADO EN MADRID

CONSULTOR:



EL INGENIERO AUTOR DEL PROYECTO:
JOSE MARÍA BARRAU PELOCHE

EL INGENIERO DIRECTOR DEL PROYECTO:
PEDRO PAMPILLÓN ALONSO DE VELASCO

ESCALAS:

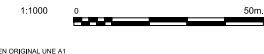

TÍTULO DEL PROYECTO:
ACTUACIONES PARA EL DESARROLLO DEL PLAN DE ACCIÓN CONTRA EL RUIDO FASE II EN LA AUTOVÍA A-1, P.K. 23+300 A 35+300, PROVINCIA DE MADRID

CLAVE:

39-M-15120

Nº PLANO:

2.11

DESIGNACIÓN:

OBRAS COMPLEMENTARIAS
ZONA DE INSTALACIONES AUXILIARES

FECHA:

FEBRERO 2024

HOJA 4 DE 4