

FIRMADO por : ESTHER CARAZO RIVERA-A fecha: 06/03/2024 10:45:45 AM: 22 PM
 FIRMADO por : ROSALBA BRAVO ANTON: a fecha: 06/03/2024 12:51: PM
 Total folios: 1 (Módulo) Código Seguro de Verificación: MF0M02S9A0#68#529AF7D6FC757F. Verificable en https://sede.mtma.gob.es
 Total folios: 12 (12 de 12) - Código Seguro de Verificación: MF0M02S4DB201B6955D769A4B649. Verificable en https://sede.mtma.gob.es

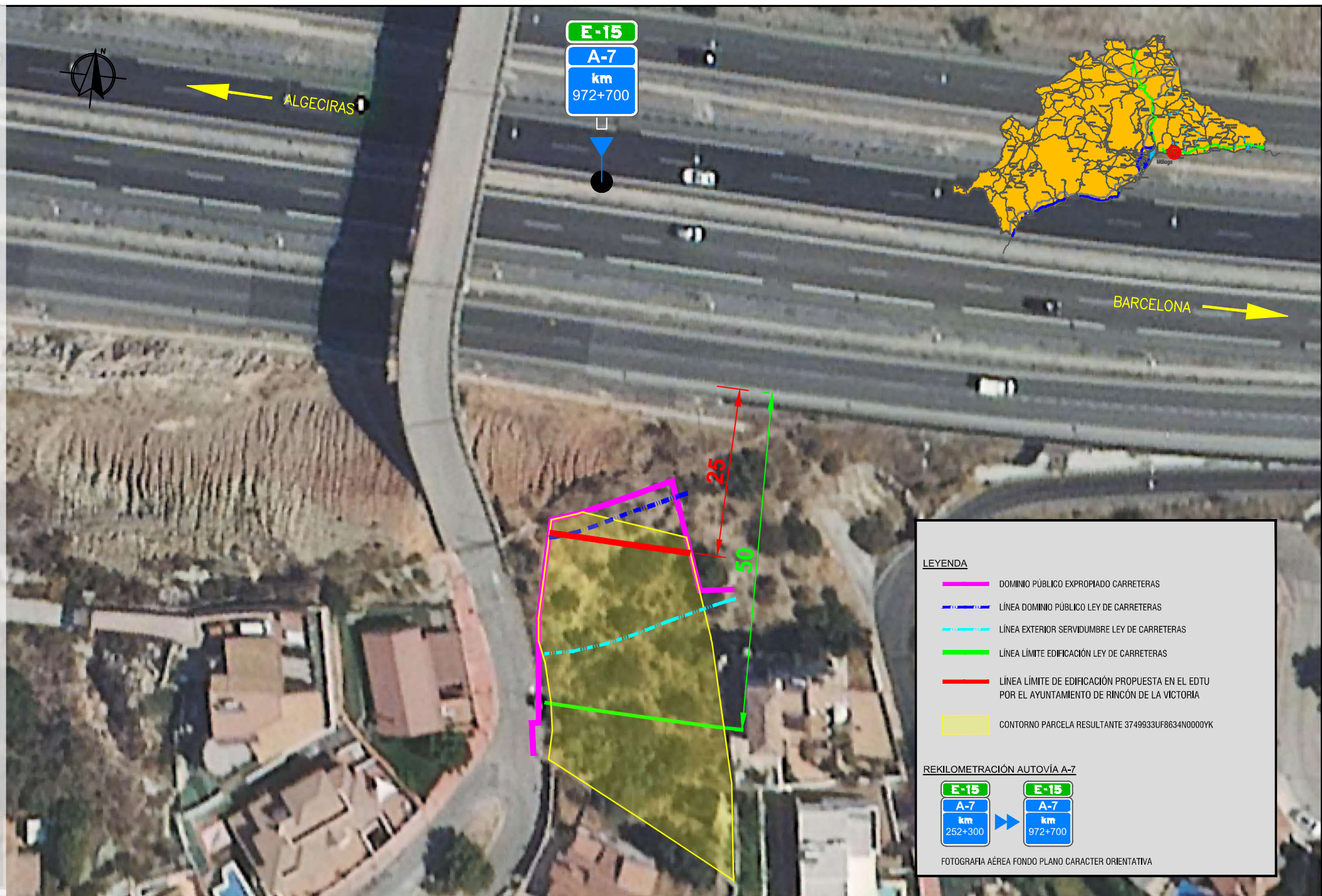

LEYENDA

- DOMINIO PÚBLICO EXPROPIADO CARRETERAS
- LÍNEA DOMINIO PÚBLICO LEY DE CARRETERAS
- LÍNEA EXTERIOR SERVIDUMBRE LEY DE CARRETERAS
- LÍNEA LÍMITE EDIFICACIÓN LEY DE CARRETERAS
- LÍNEA LÍMITE DE EDIFICACIÓN PROPUESTA EN EL EDU POR EL AYUNTAMIENTO DE RINCÓN DE LA VICTORIA
- CONTORNO PARCELA RESULTANTE 3749833UF8634N0000YK

REKILOMETRACIÓN AUTOVÍA A-7

E-15

A-7

km
252+300

➔

E-15

A-7

km
972+700

FOTOGRAFÍA AÉREA FONDO PLANO CARACTER ORIENTATIVA



	GOBIERNO DE ESPAÑA	MINISTERIO DE TRANSPORTES Y MOVILIDAD SOSTENIBLE	SECRETARÍA DE ESTADO DE TRANSPORTES, MOBILIDAD Y AGENDA URBANA DIRECCIÓN GENERAL DE INFRAESTRUCTURAS DIRECCIÓN GENERAL DE CARRETERAS	DEMARCACIÓN DE CARRETERAS DEL ESTADO EN ANDALUCÍA ORIENTAL	UNIDAD DE CARRETERAS DE MÁLAGA	ESCALAS: 1:500 ORIGINALES: LINE A-3	TÍTULO DEL INFORME ESTUDIO DE DELIMITACIÓN DE TRAMO URBANO EN LAS PARCELAS Nº 431 Y 433 DE URB. SERRAMAR SITAS EN C/ VICENTE ALEIXANDRE, T.M. RINCÓN DE LA VICTORIA (MÁLAGA) AUTOVÍA DEL MEDITERRÁNEO, A-7, P.K. 972+700, SENTIDO BARCELONA	FECHA: ENERO 2024 REFERENCIA: EXPD. MA2-161/23	DESIGNACIÓN: PLANTA DEL ESTUDIO DE DELIMITACIÓN DE TRAMO URBANO	NÚMERO DE PLANO: 1 HOJA: 1 de 1