

FIRMADO

FIRMADO por : ENRIQUE PEREZ RODRIGUEZ-CARMONA. A fecha: 19/12/2023 12:05 PM  
FIRMADO por : ROSALIA BRAVO ANTON. A fecha: 20/12/2023 08:20 AM  
FIRMADO por : JUAN PEDRO FERNANDEZ PALOMINO. DIRECTOR GENERAL DE CARRETERAS. A fecha: 20/12/2023 01:05 PM  
FIRMADO por : JOSE ANTONIO SANTANO CLAVERO. SECRETARIO DE ESTADO DE TRANSPORTES Y MOVILIDAD SOSTENIBLE. A fecha: 28/12/2023 09:01 AM  
Total folios: 11 (1 de 11) - Código Seguro de Verificación: MFOM0253380950C7DB3947B287AC. Verificable en https://sede.mtma.gob.es

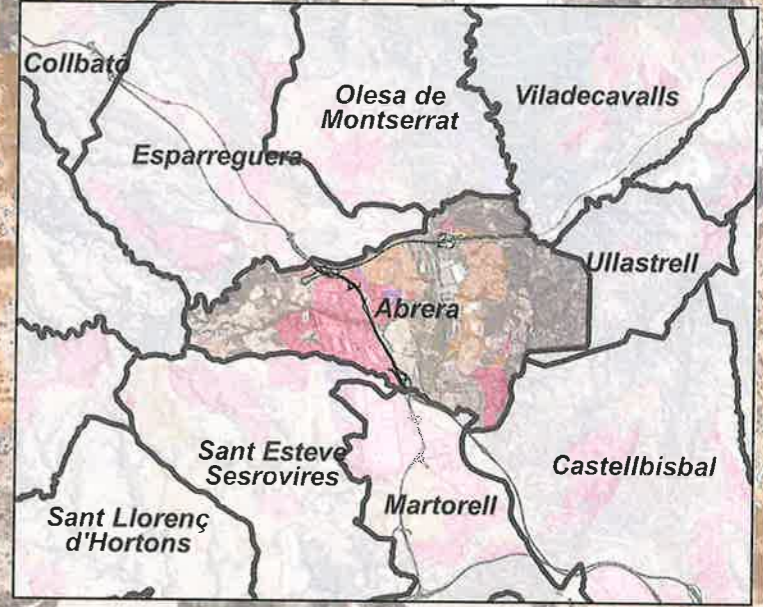
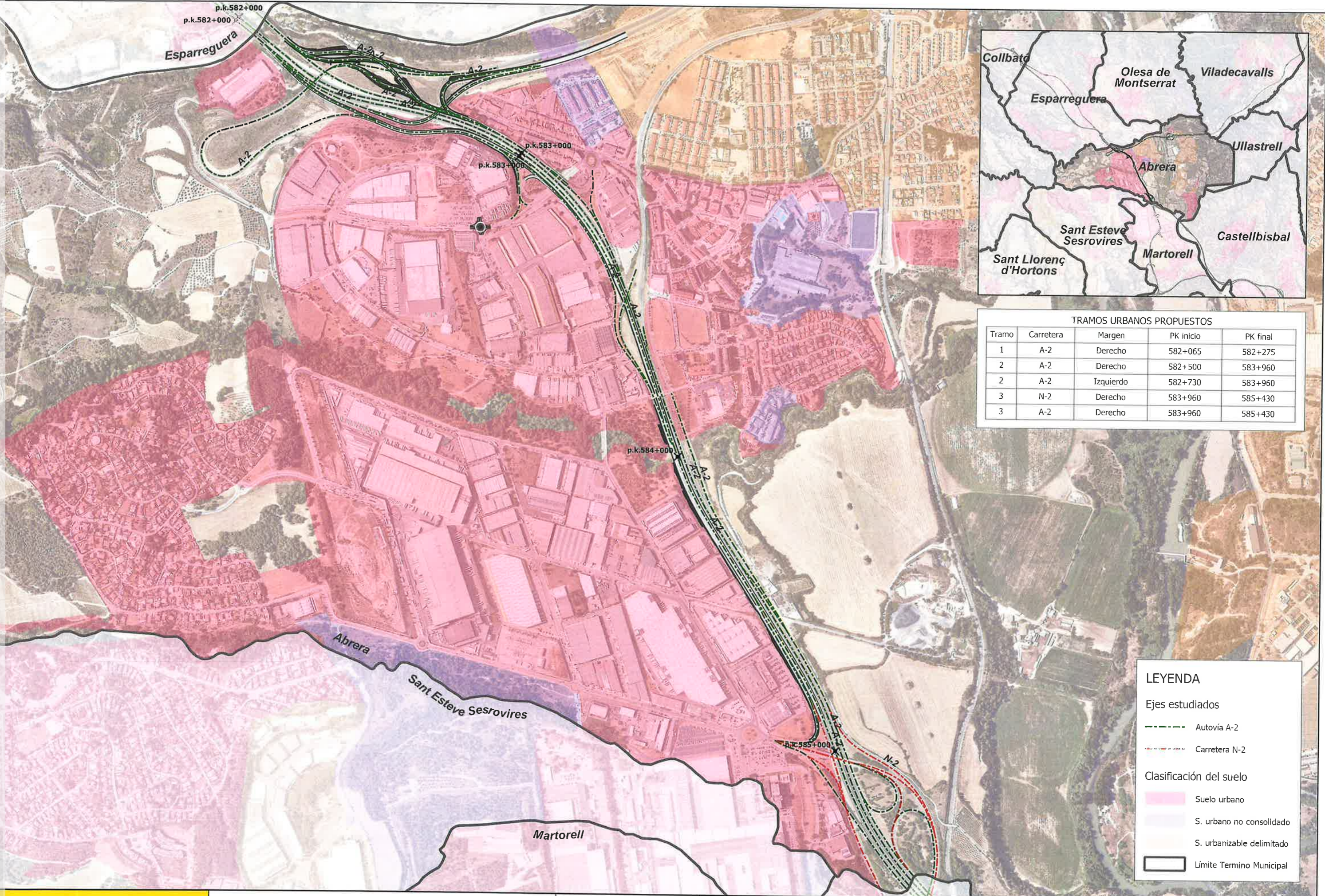

TRAMOS URBANOS PROPUESTOS

Tramo	Carretera	Margen	PK inicio	PK final
1	A-2	Derecho	582+065	582+275
2	A-2	Derecho	582+500	583+960
2	A-2	Izquierdo	582+730	583+960
3	N-2	Derecho	583+960	585+430
3	A-2	Derecho	583+960	585+430

**LEYENDA**

Ejes estudiados

- Autovía A-2
- Carretera N-2

Clasificación del suelo

- Suelo urbano
- S. urbano no consolidado
- S. urbanizable delimitado
- Límite Termin Municipal



FIRMADO por : ENRIQUE PEREZ RODRIGUEZ-CARMONA. A fecha: 19/12/2023 12:05 PM  
FIRMADO por : ROSALÍA BRAVO ANTON. A fecha: 20/12/2023 08:20 AM  
FIRMADO por : JUAN PEDRO FERNANDEZ PALOMINO. DIRECTOR GENERAL DE CARRETERAS. A fecha: 20/12/2023 01:05 PM  
FIRMADO por : JOSE ANTONIO SANTANO CLAVERO. SECRETARIO DE ESTADO DE TRANSPORTES Y MOVILIDAD SOSTENIBLE. A fecha: 28/12/2023 09:01 AM  
Total folios: 11 (2 de 11) - Código Seguro de Verificación: MF0M0233380950C7DB3947B287AC. Verificable en https://sede.mtma.gob.es

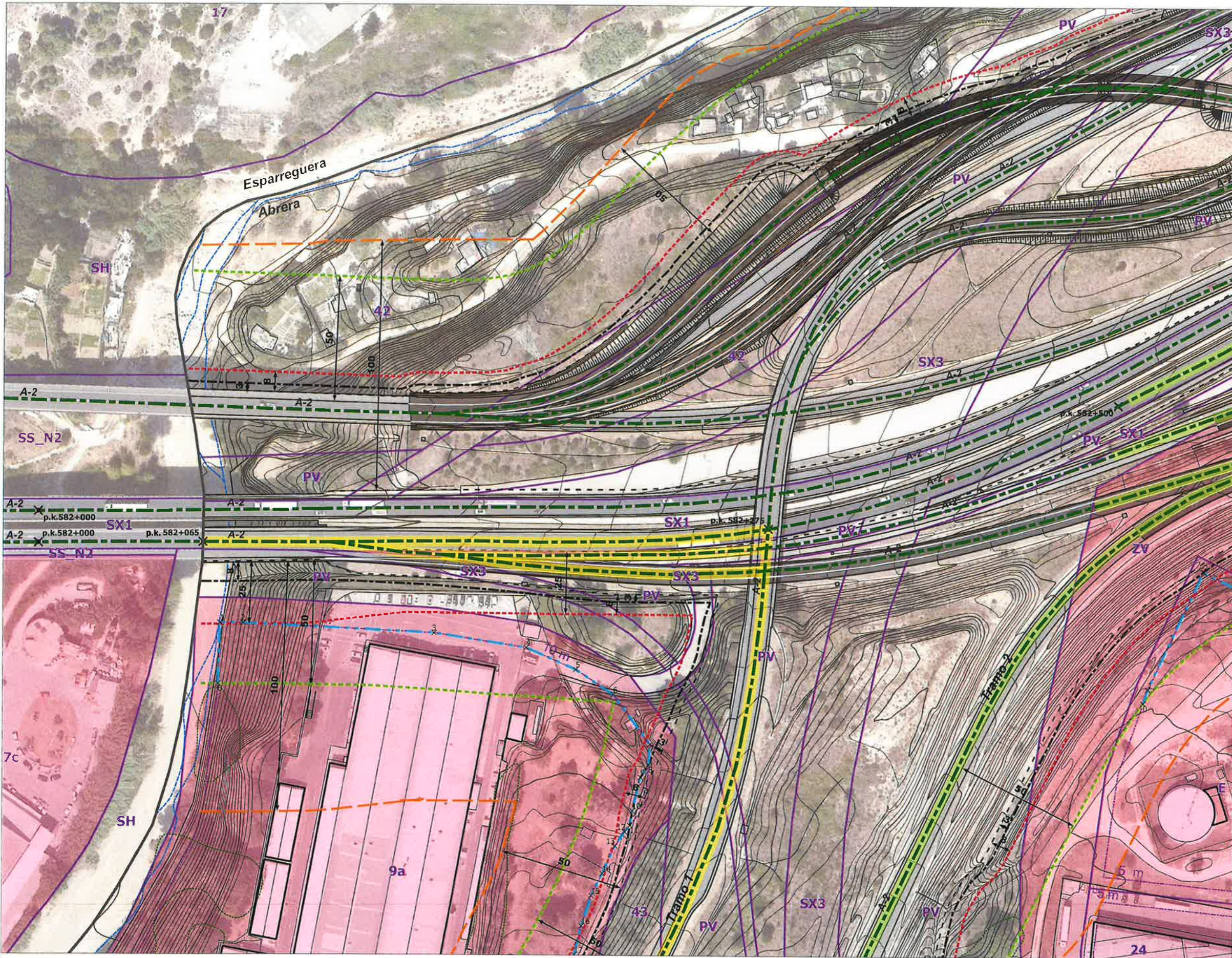

- LEYENDA**
- Propuesta
    - Línea límite de edificación Propuesta
    - × Vértices LLE propuesta (ver Anejo 1)
  - Tramos urbanos
    - Tramo 1
    - Tramo 2
  - Zonas de protección
    - LLE 37-2015
    - Zona de Afección
    - Zona de Servidumbre
    - Zona de Dominio Público
  - Arista Exterior Explanación
    - 
    -
  - Ejes estudiados
    - Aurovía A-2
  - Calificación del suelo

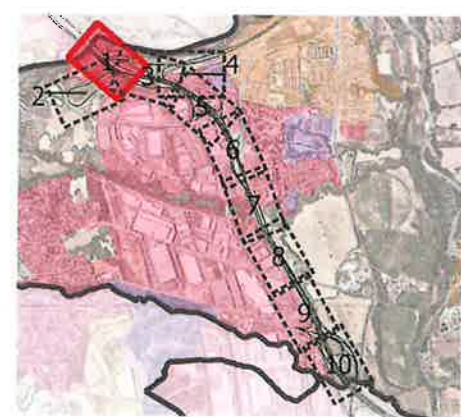



FIRMADO por : ENRIQUE PEREZ RODRIGUEZ-CARMONA. A fecha: 19/12/2023 12:05 PM  
FIRMADO por : ROSALÍA BRAVO ANTON. A fecha: 20/12/2023 08:20 AM  
FIRMADO por : JUAN PEDRO FERNANDEZ PALOMINO. DIRECTOR GENERAL DE CARRETERAS. A fecha: 20/12/2023 01:05 PM  
FIRMADO por : JOSE ANTONIO SANTANO CLAVERO. SECRETARIO DE ESTADO DE TRANSPORTES Y MOVILIDAD SOSTENIBLE. A fecha: 28/12/2023 09:01 AM  
Total folios: 11 (3 de 11) - Código Seguro de Verificación: MF0M0253380950C7DB3947B287AC. Verificable en https://sede.mtma.gob.es

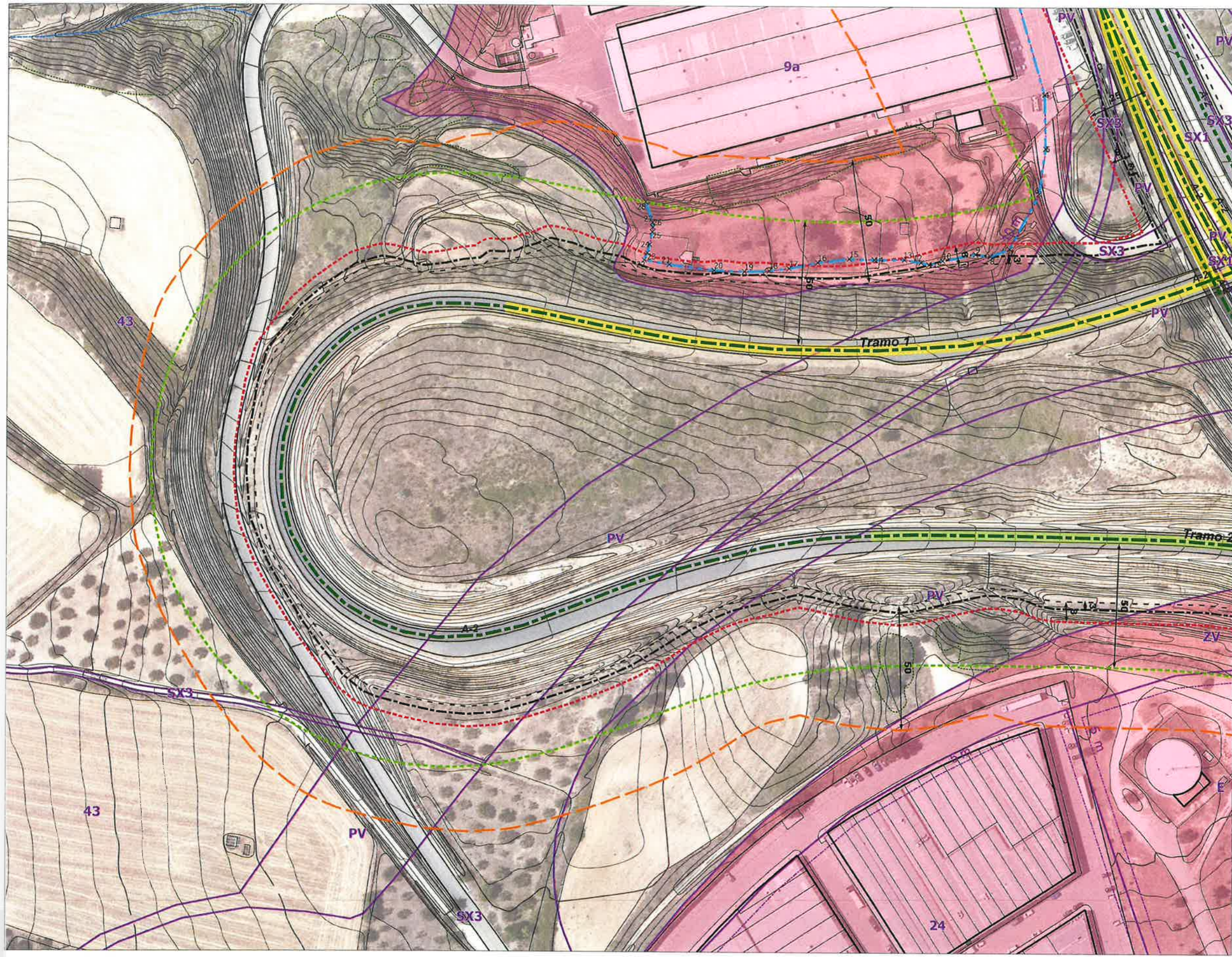

- LEYENDA**
- Propuesta
    - Linea limite de edificación Propuesta
    - Vértices LLE propuesta (ver Anejo 1)
  - Tramos urbanos
    - Tramo 1
    - Tramo 2
  - Zonas de protección
    - LLE 37-2015
    - Zona de Afeccion
    - Zona de Servidumbre
    - Zona de Dominio Público
  - Arista Exterior Explanación
  - Ejes estudiados
    - Aurovía A-2
  - Calificación del suelo





FIRMADO por : ENRIQUE PEREZ RODRIGUEZ-CARMONA. A fecha: 19/12/2023 12:05 PM  
FIRMADO por : ROSALÍA BRAVO ANTON. A fecha: 20/12/2023 08:20 AM  
FIRMADO por : JUAN PEDRO FERNANDEZ PALOMINO. DIRECTOR GENERAL DE CARRETERAS. A fecha: 20/12/2023 01:05 PM  
FIRMADO por : JOSE ANTONIO SANTANO CLAVERO. SECRETARIO DE ESTADO DE TRANSPORTES Y MOVILIDAD SOSTENIBLE. A fecha: 28/12/2023 09:01 AM  
Total folios: 11 (4 de 11) - Código Seguro de Verificación: MFO0253380950C7DB3947B287AC. Verificable en https://sede.mtma.gob.es

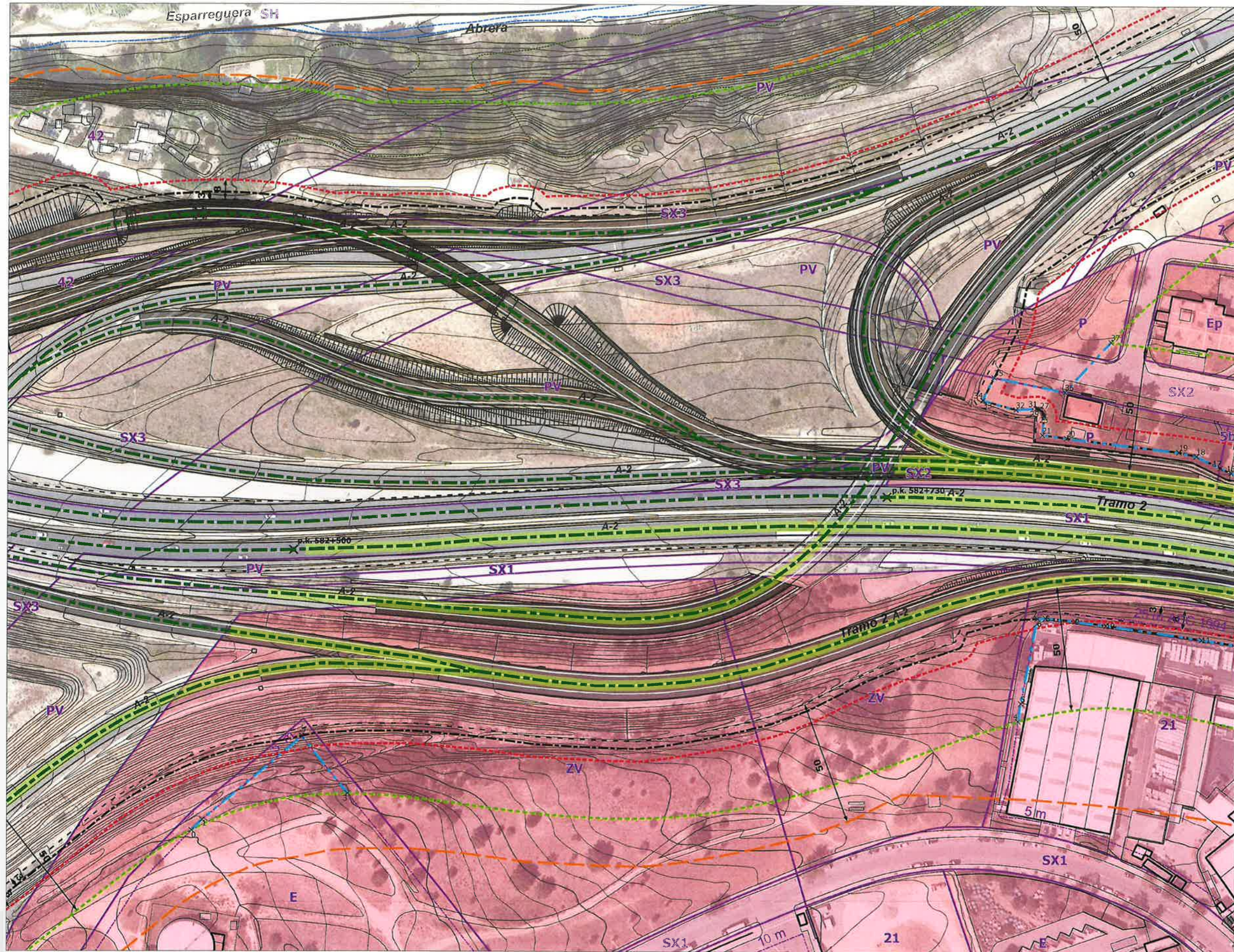

- LEYENDA**
- Propuesta
    - Línea límite de edificación Propuesta
    - × Vértices LLE propuesta (ver Anejo 1)
  - Tramos urbanos
    - Tramo 2
  - Zonas de protección
    - LLE 37-2015
    - Zona de Afeccion
    - Zona de Servidumbre
    - Zona de Dominio Público
  - Arista Exterior Explanación
    -
  - Ejes estudiados
    - Aurovía A-2
  - Clasificación del suelo
    - Calificación del suelo





FIRMADO por : ENRIQUE PEREZ RODRIGUEZ-CARMONA. A fecha: 19/12/2023 12:05 PM  
FIRMADO por : ROSALÍA BRAVO ANTON. A fecha: 20/12/2023 08:20 AM  
FIRMADO por : JUAN PEDRO FERNANDEZ PALOMINO. DIRECTOR GENERAL DE CARRETERAS. A fecha: 20/12/2023 01:05 PM  
FIRMADO por : JOSE ANTONIO SANTIANO CLAVERO. SECRETARIO DE ESTADO DE TRANSPORTES Y MOVILIDAD SOSTENIBLE. A fecha: 28/12/2023 09:01 AM  
Total folios: 11 (5 de 11) - Código Seguro de Verificación: MF0M0253380950C7DB39478287AC. Verificable en https://sede.mtma.gob.es

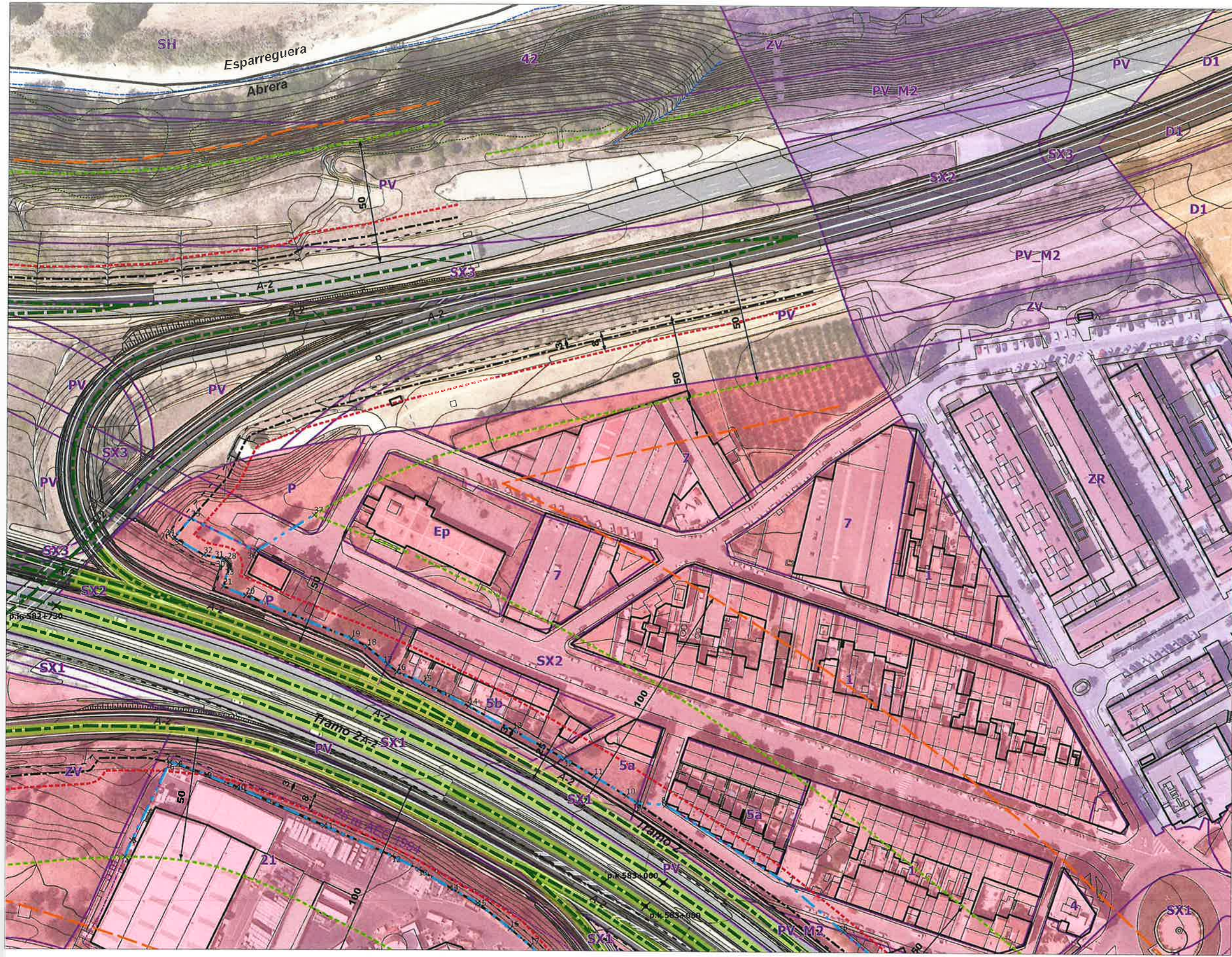

- LEYENDA**
- Propuesta
- Línea límite de edificación Propuesta
  - × Vértices LLE propuesta (ver Anejo 1)
- Tramos urbanos
- Tramo 2
- Zonas de protección
- LLE 37-2015
  - Zona de Afeccion
  - Zona de Servidumbre
  - Zona de Dominio Público
- Arista Exterior Explanación
- -
- Ejes estudiados
- Aurovía A-2
- Clasificación del suelo
- Calificación del suelo

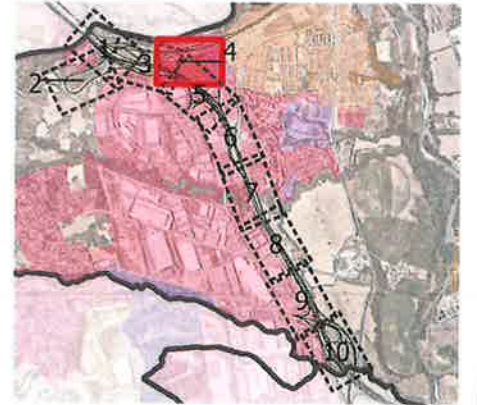

**ESTUDIO DE DELIMITACIÓN DE TRAMOS URBANOS Y ESTABLECIMIENTO DE LA LÍNEA LÍMITE DE EDIFICACIÓN**

MUNICIPIO: ABRERA (BARCELONA)  
VÍAS: Aut. A-2, Crtra. N-2, Proyecto 33-B-5070

**PLANTA DETALLE REDUCCIÓN LÍNEA LÍMITE DE EDIFICACIÓN**

FECHA: SEPTIEMBRE 2023  
SISTEMA DE COORDENADAS ETRS89 / UTM zone 31N

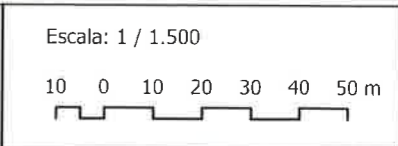

Plano: **02**  
Hoja: 4 de 10



FIRMADO por : ENRIQUE PEREZ RODRIGUEZ-CARMONA. A fecha: 19/12/2023 12:05 PM  
FIRMADO por : ROSALÍA BRAVO ANTON. A fecha: 20/12/2023 08:20 AM  
FIRMADO por : JUAN PEDRO FERNANDEZ PALOMINO. DIRECTOR GENERAL DE CARRETERAS. A fecha: 20/12/2023 01:05 PM  
FIRMADO por : JOSE ANTONIO SANTIANO CLAVERO. SECRETARIO DE ESTADO DE TRANSPORTES Y MOVILIDAD SOSTENIBLE. A fecha: 28/12/2023 09:01 AM  
Total folios: 11 (6 de 11) - Código Seguro de Verificación: MF0M0253380950C7DB3947B287AC. Verificable en https://sede.mtma.gob.es

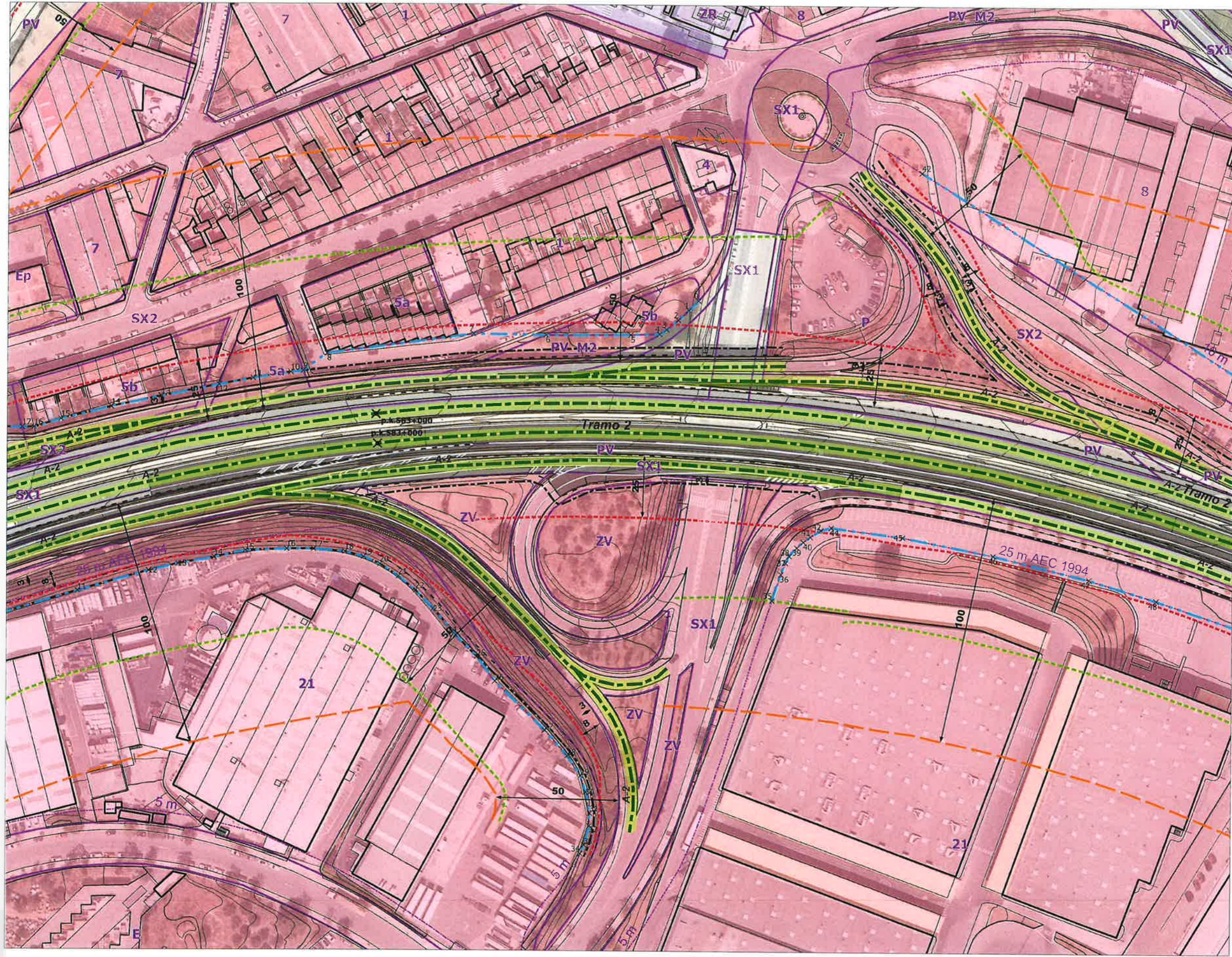

- LEYENDA**
- Propuesta
- Línea límite de edificación Propuesta
  - × Vértices LLE propuesta (ver Anejo 1)
- Tramos urbanos
- Tramo 2
- Zonas de protección
- LLE 37-2015
  - Zona de Afección
  - Zona de Servidumbre
  - Zona de Dominio Público
- Arista Exterior Explanación
- -
- Ejes estudiados
- Aurovía A-2
- Clasificación del suelo
- Calificación del suelo

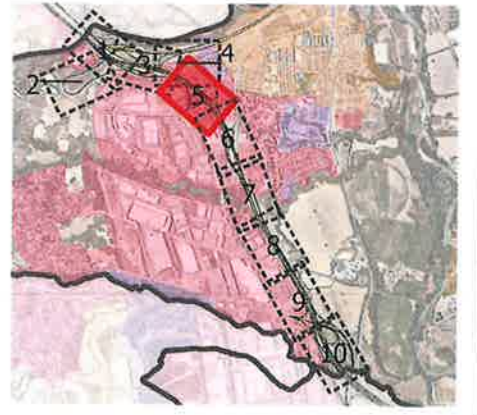



FIRMADO por : ENRIQUE PEREZ RODRIGUEZ-CARMONA. A fecha: 19/12/2023 12:05 PM  
FIRMADO por : ROSALÍA BRAVO ANTON. A fecha: 20/12/2023 08:20 AM  
FIRMADO por : JUAN PEDRO FERNANDEZ PALOMINO. DIRECTOR GENERAL DE CARRETERAS. A fecha: 20/12/2023 01:05 PM  
FIRMADO por : JOSE ANTONIO SANTIANO CLAVERO. SECRETARIO DE ESTADO DE TRANSPORTES Y MOVILIDAD SOSTENIBLE. A fecha: 28/12/2023 09:01 AM  
Total folios: 11 (7 de 11) - Código Seguro de Verificación: MF0M0253380950C7DB3947B287AC. Verificable en https://sede.mtma.gob.es

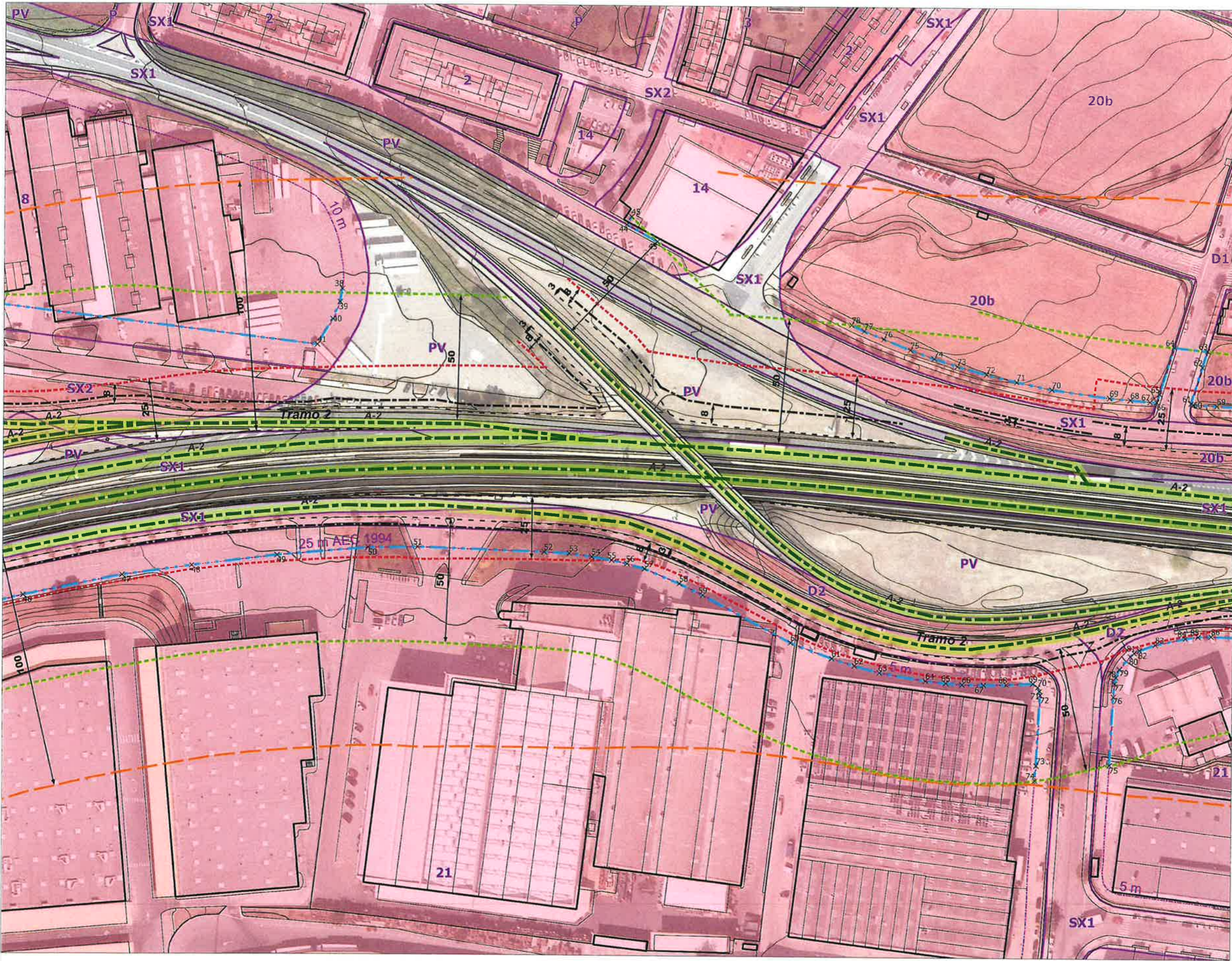

- LEYENDA**
- Propuesta
- Línea límite de edificación Propuesta
  - × Vértices LLE propuesta (ver Anejo 1)
- Tramos urbanos
- Tramo 2
- Zonas de protección
- LLE 37-2015
  - Zona de Afección
  - Zona de Servidumbre
  - Zona de Dominio Público
- Arista Exterior Explicación
- -
- Ejes estudiados
- Aurovia A-2
- Clasificación del suelo
- Calificación del suelo

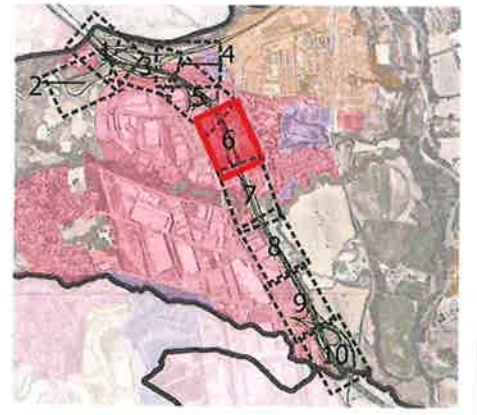



FIRMADO por : ENRIQUE PEREZ RODRIGUEZ-CARMONA. A fecha: 19/12/2023 12:05 PM  
FIRMADO por : ROSALÍA BRAVO ANTON. A fecha: 20/12/2023 08:20 AM  
FIRMADO por : JUAN PEDRO FERNANDEZ PALOMINO. DIRECTOR GENERAL DE CARRETERAS. A fecha: 20/12/2023 01:05 PM  
FIRMADO por : JOSE ANTONIO SANTANO CLAVERO. SECRETARIO DE ESTADO DE TRANSPORTES Y MOVILIDAD SOSTENIBLE. A fecha: 28/12/2023 09:01 AM  
Total folios: 11 (8 de 11) - Código Seguro de Verificación: MF0M0253380950C7DB3947B287AC. Verificable en https://sede.mtma.gob.es

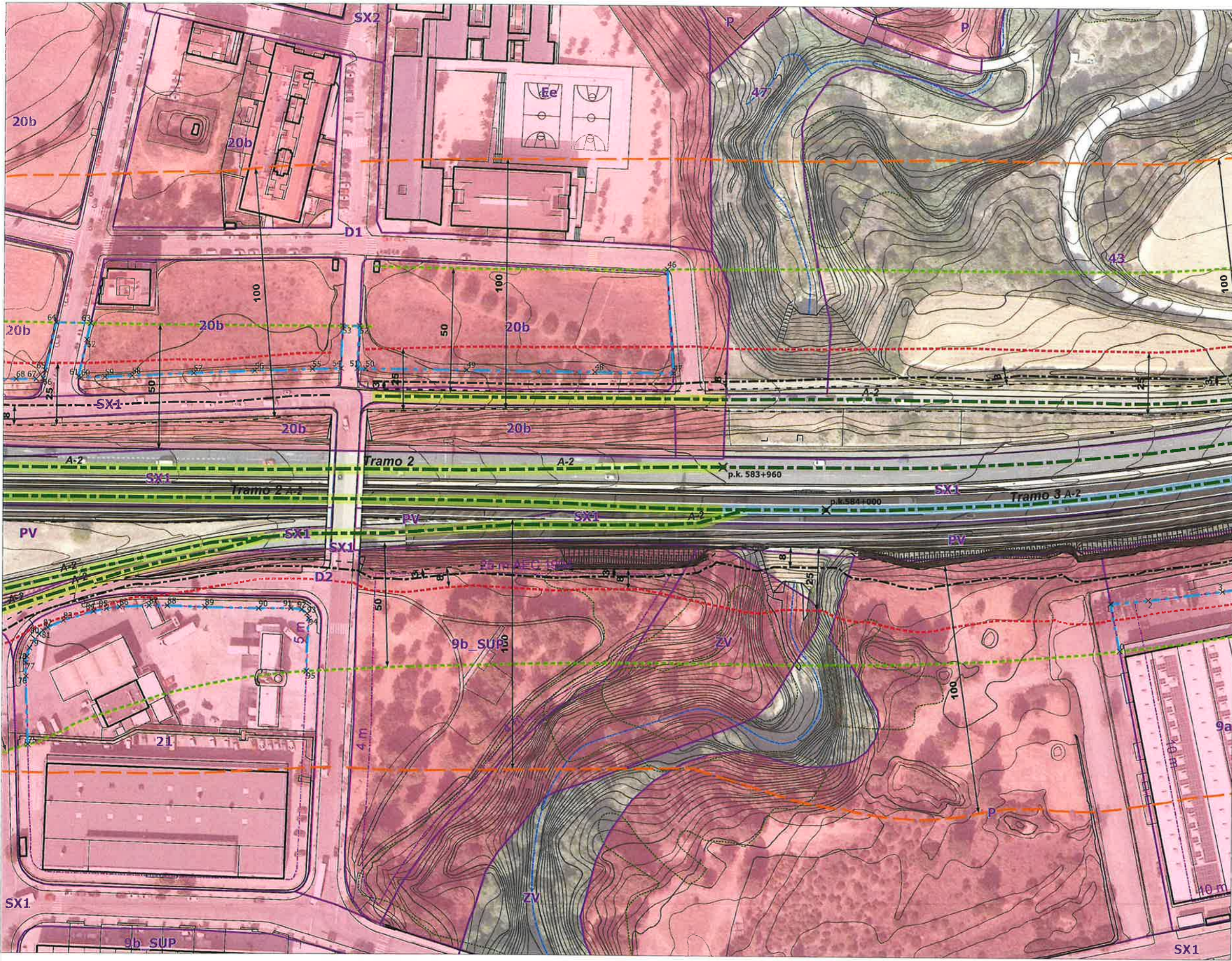

- LEYENDA**
- Propuesta
    - Línea límite de edificación Propuesta
    - × Vértices LLE propuesta (ver Anejo 1)
  - Tramos urbanos
    - Tramo 2
    - Tramo 3
  - Zonas de protección
    - LLE 37-2015
    - Zona de Afeccion
    - Zona de Servidumbre
    - Zona de Dominio Público
  - Arista Exterior Explanación
    -
  - Ejes estudiados
    - Aurovía A-2
  - Calificación del suelo

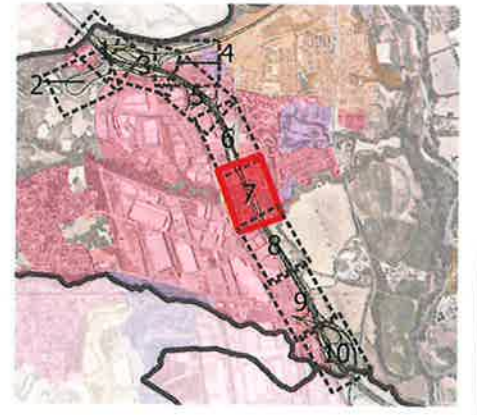



FIRMADO por : ENRIQUE PEREZ RODRIGUEZ-CARMONA. A fecha: 19/12/2023 12:05 PM  
FIRMADO por : ROSALÍA BRAVO ANTON. A fecha: 20/12/2023 08:20 AM  
FIRMADO por : JUAN PEDRO FERNANDEZ PALOMINO. DIRECTOR GENERAL DE CARRETERAS. A fecha: 20/12/2023 01:05 PM  
FIRMADO por : JOSE ANTONIO SANTIANO CLAVERO. SECRETARIO DE ESTADO DE TRANSPORTES Y MOVILIDAD SOSTENIBLE. A fecha: 28/12/2023 09:01 AM  
Total folios: 11 (9 de 11) - Código Seguro de Verificación: MF0M0253380950C7DB3947B287AC. Verificable en https://sede.mtma.gob.es

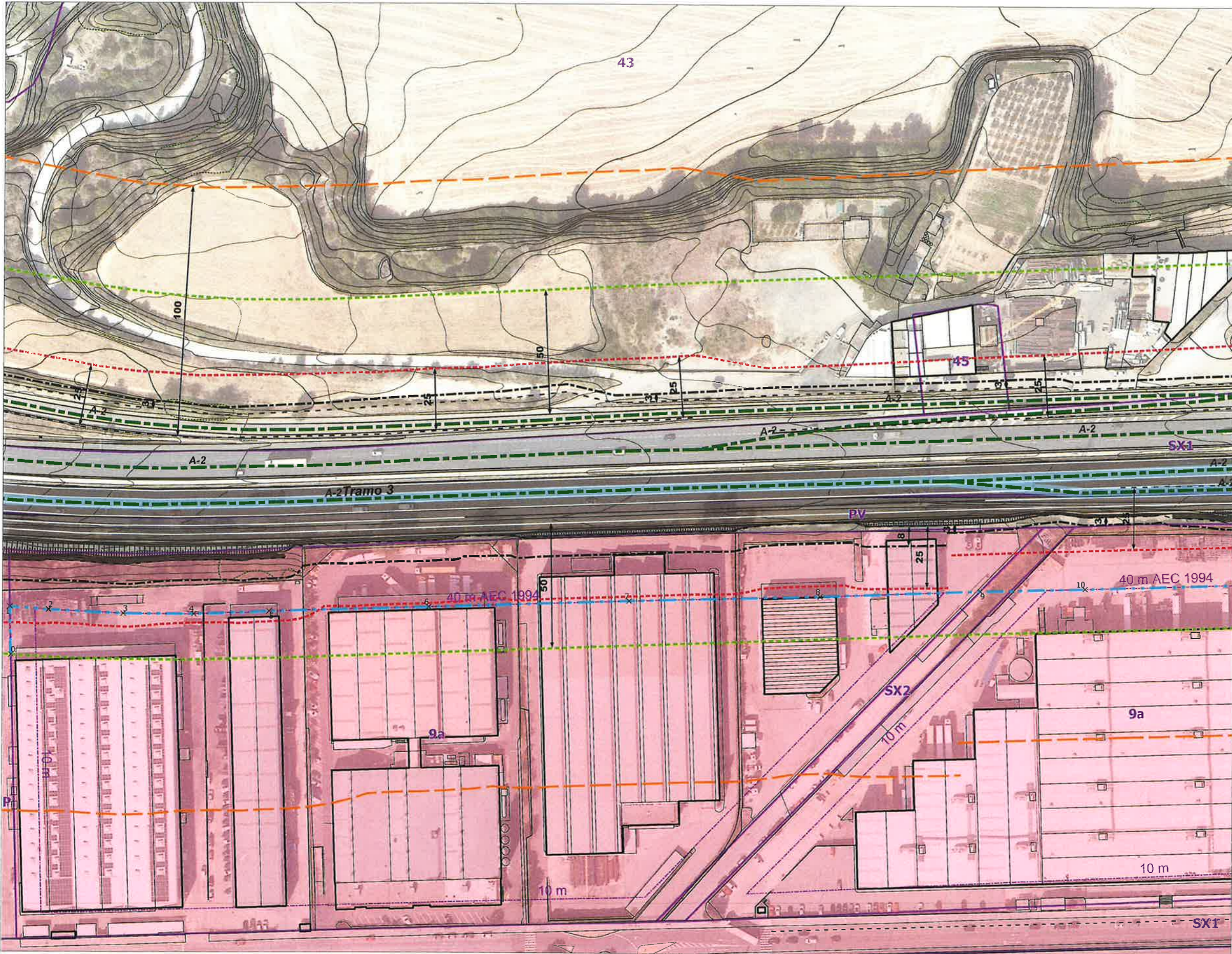

- LEYENDA**
- Propuesta
    - Línea límite de edificación Propuesta
    - × Vértices LLE propuesta (ver Anejo 1)
  - Tramos urbanos
    - Tramo 3
  - Zonas de protección
    - LLE 37-2015
    - Zona de Afección
    - Zona de Servidumbre
    - Zona de Dominio Público
  - Arista Exterior Explanación
    - 
    -
  - Ejes estudiados
    - Aurovia A-2
  - Clasificación del suelo
    - Calificación del suelo





FIRMADO por : ENRIQUE PEREZ RODRIGUEZ-CARMONA. A fecha: 19/12/2023 12:05 PM  
FIRMADO por : ROSALÍA BRAVO ANTON. A fecha: 20/12/2023 08:20 AM  
FIRMADO por : JUAN PEDRO FERNANDEZ PALOMINO. DIRECTOR GENERAL DE CARRETERAS. A fecha: 20/12/2023 01:05 PM  
FIRMADO por : JOSE ANTONIO SANTIANO CLAVERO. SECRETARIO DE ESTADO DE TRANSPORTES Y MOVILIDAD SOSTENIBLE. A fecha: 28/12/2023 09:01 AM  
Total folios: 11 (10 de 11) - Código Seguro de Verificación: MF0M02533B0950C7DB3947B287AC. Verificable en https://sede.mitma.gob.es

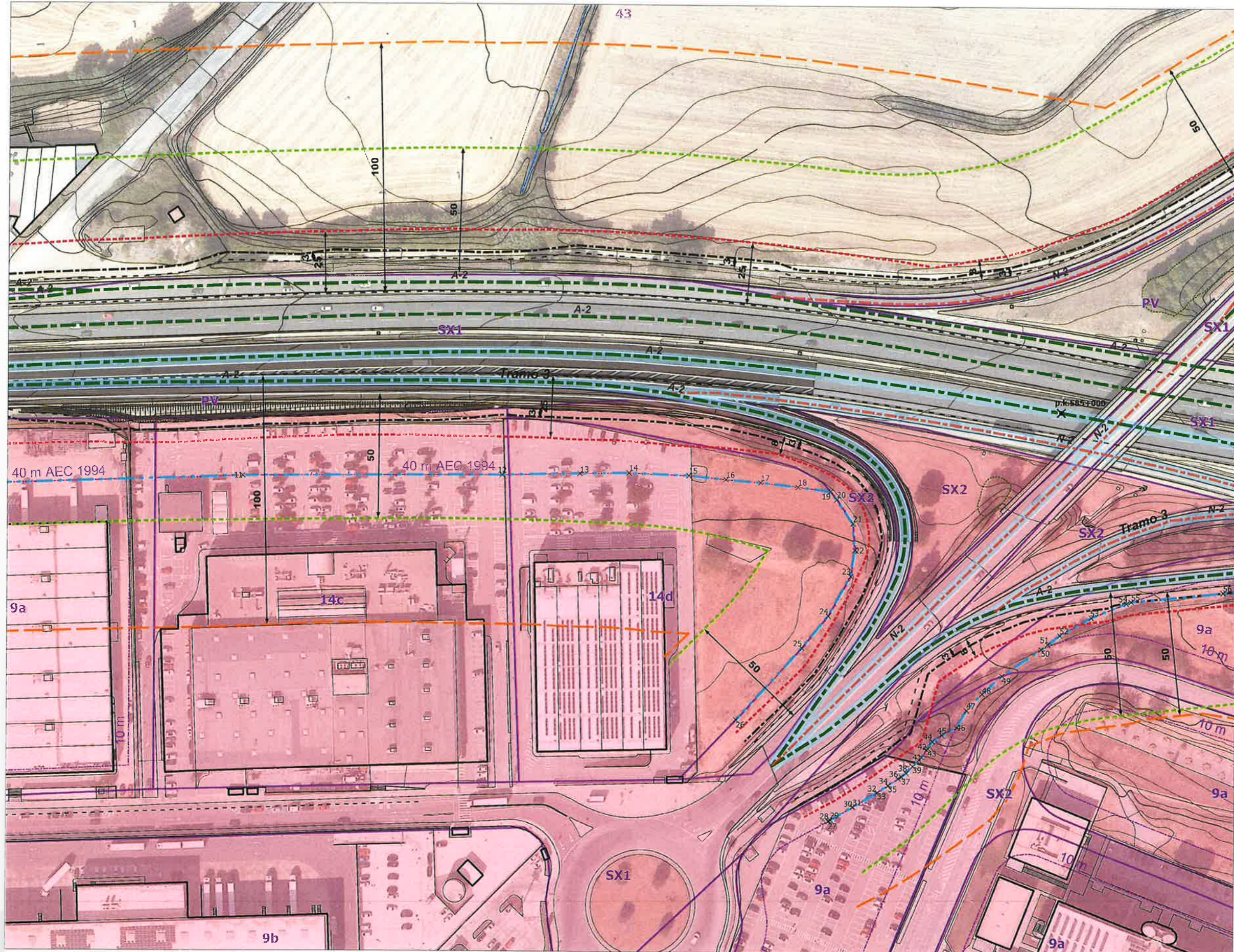

- LEYENDA**
- Propuesta
    - Línea límite de edificación Propuesta
    - × Vértices LLE propuesta (ver Anejo 1)
  - Tramos urbanos
    - Tramo 3
  - Zonas de protección
    - LLE 37-2015
    - Zona de Afeccion
    - Zona de Servidumbre
    - Zona de Dominio Público
  - Arista Exterior Explanación
    -
  - Ejes estudiados
    - Aurovia A-2
    - Carretera N-2
  - Calificación del suelo

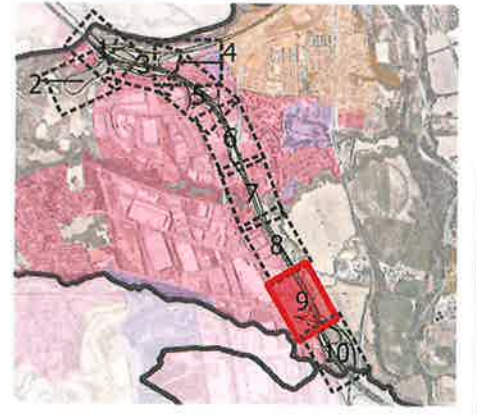



FIRMADO por : ENRIQUE PEREZ RODRIGUEZ-CARMONA. A fecha: 19/12/2023 12:05 PM  
FIRMADO por : ROSALÍA BRAVO ANTON. A fecha: 20/12/2023 08:20 AM  
FIRMADO por : JUAN PEDRO FERNANDEZ PALOMINO. DIRECTOR GENERAL DE CARRETERAS. A fecha: 20/12/2023 01:05 PM  
FIRMADO por : JOSE ANTONIO SANTIAGO CLAVERO. SECRETARIO DE ESTADO DE TRANSPORTES Y MOVILIDAD SOSTENIBLE. A fecha: 28/12/2023 09:01 AM  
Total folios: 11 (11 de 11) - Código Seguro de Verificación: MFO0253380950C7DB83947B287AC. Verificable en https://sede.mitma.gob.es

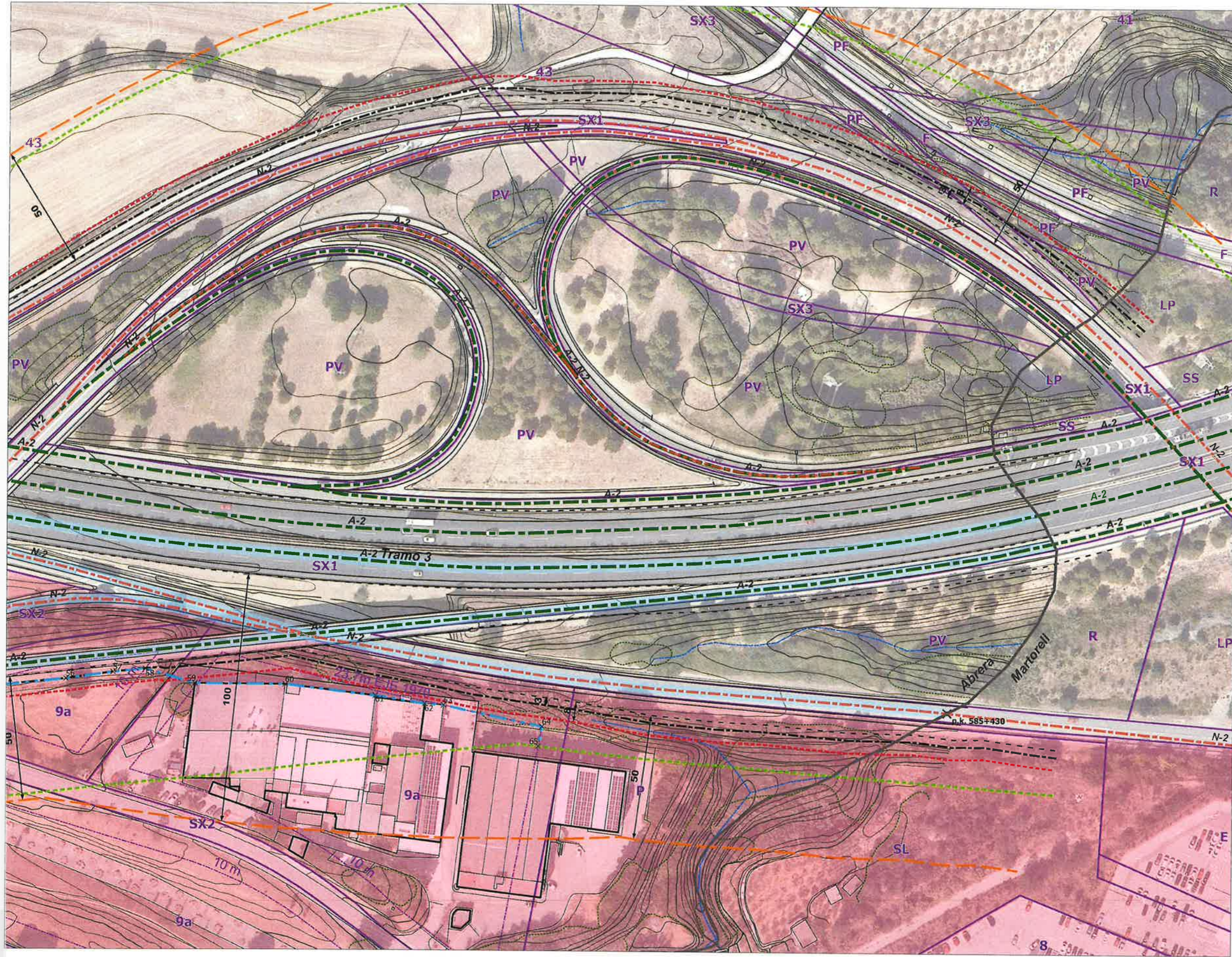

- LEYENDA**
- Propuesta
- Linea limite de edificación Propuesta
  - Vértices LLE propuesta (ver Anejo 1)
- Tramos urbanos
- Tramo 3
- Zonas de protección
- LLE 37-2015
  - Zona de Afeccion
  - Zona de Servidumbre
  - Zona de Dominio Público
- Arista Exterior Explanación
- -
- Ejes estudiados
- Aurovia A-2
  - Carretera N-2
- Calificación del suelo

